



vzw - AIB-VINÇOTTE BELGIUM - asbl  
 Exploitatiezetel: Jan Olieslagerslaan 35 • 1800 Vilvoorde  
 Tel +32(0)2 674 57 11 • fax +32(0)2 674 59 59 • info@vincotte.be • www.vincotte.com  
 Maatschappelijke zetel: Diamant Building • Boulevard A. Reyerslaan 80 • 1030 Brussels

Verslag nr.: 1032150679

N 107094

Safety, quality and environmental services

Antwerpen - Limburg : Tel.: 03 221 86 11  Oost & West Vlaanderen : Tel.: 09 244 77 11  
 Brabant : Tel.: 02 674 57 11  Wallonië : Tel.: 081 432 611

Resi. Code: 1

**PROCES-VERBAAL VAN GELIJKVORMIGHEIDSONDERZOEK EN/OF CONTROLEBEZOEK VAN EEN ELEKTRISCHE LAAGSPANNINGSINSTALLATIE**

Lid nr.: ..... Aanvrager: MARBOUWZ

**Verantwoordelijke voor de werken:** MARBOUWZ **Installatie:** ASO 2.3 **Eigenaar of beheerder:** ASO 2.3  
 Naam, Voornaam: ..... Adres: CAPUCCIN STR 13153  
 Ident. Kaart nr.: ..... Post nr. + Stad: MARSELHOE  
 BTW nr.: BE ..... Tel: .....

**Basis van het onderzoek:**  Algemeen Reglement op de Elektrische Installaties (AREI)  ARAB  .....

<input checked="" type="checkbox"/> Art 270	<input type="checkbox"/> Ingebruikname	<input type="checkbox"/> wijziging	<input type="checkbox"/> uitbreiding	<input checked="" type="checkbox"/> Art 86	<input type="checkbox"/> Art 271bis	<input checked="" type="checkbox"/> Woonenheid
<input type="checkbox"/> Art 271	<input type="checkbox"/> mobiel	<input type="checkbox"/> tijdelijk		<input type="checkbox"/> Art 87	<input type="checkbox"/> Art 278	<input type="checkbox"/> ② Huishoudelijke werkeenheid
<input type="checkbox"/> Art 276	<input type="checkbox"/> periodiek	<input type="checkbox"/> controle		<input type="checkbox"/> Art 88	<input type="checkbox"/> Art .....	<input type="checkbox"/> ③ Gemeenschappelijke delen
	<input type="checkbox"/> verzwaring	<input type="checkbox"/> Art 276bis: verkoop van een woonenheid		<input type="checkbox"/> Art .....	<input type="checkbox"/> Art .....	<input type="checkbox"/> ④ Werkeenheid

**Algemene gegevens elektrische installatie:**

Gegevens verdeler: EAN 531578860007992111  EAN niet meegegeeld  kWh meter niet geplaatst  
 kWh meter nr.: ..... Meterstand dag: ..... nacht: .....  
 Bescherming aansluiting (A):  20  25  32  40  50  63  80  100 .....  
 Gegevens installatie: Ontworpen voor U<sub>n</sub>:  230V  3x230V  3N400V .....  
 Maximale nominale stroom (A):  20  25  32  40  50  63  80  100 .....  
 Voedingsleiding hoofdbord: 5 X 40 mm<sup>2</sup> - Type: 2x73  
 Beschrijving installatie: Algemene differentieelstroominrichting: 50 A 300 mA Aantal borden: 1 Aantal eindstroombanen: .....

**Metingen - testen - controles - verzegeling:**

Rechtstreekse aanraking  Onrechtstreekse aanraking  Montage  Toestellen  Materieel  >/doorsnede  Schema's  
 Aardingsweerstand ..... Ω  Algemeen isolatieniveau 701 MΩ  Controle foutlus  Aardingscontinuïteit  Test DSI  
 Differentieelstroominrichting:  werd verzegeld  was verzegeld  was niet verzegeld  kan niet verzegeld worden

**Inbreuken - Opmerkingen (voor de betekenis van eventuele codes: zie keerzijde)**

<b>Inbreuken Nieuwe installatie</b>	.....	Visum DNB:
<input checked="" type="checkbox"/> Nihil	.....	
<b>Inbreuken Bestaande installatie</b>	.....	Aangestelde DNB: Naam:
<input type="checkbox"/> Nihil	.....	
<b>Opmerkingen</b>	.....	Visum:
<input checked="" type="checkbox"/> Nihil	.....	

**Besluit(en):**  
 De nieuwe installatie voldoet ~~voldoet niet~~ aan het AREI.  
 De bestaande installatie voldoet ~~voldoet niet~~ aan het AREI.

De installatie dient opnieuw gecontroleerd te worden: vóór 21.04.2010 (\*)  
 • door hetzelfde erkend organisme (\*\*)  
 (\*) termijn onder voorbehoud van wijziging van de reglementering

**Agent bezoeker:** W. Keel Agent nr.: 8217 Datum: 21.04.2010 Voor de directeur generaal: Handtekening  
 Aantal bijlagen:  Situatieschema('s): .....  Eéndraadsschema('s): .....  .....

Dit proces-verbaal dient bewaard te worden in het dossier van de elektrische installatie en dit dossier dient elke aangebrachte wijziging te vermelden.  
 De Federale overheidsdienst economie dient bij ieder ongeval, rechtstreeks of onrechtstreeks te wijten aan elektriciteit waarbij personen betrokken zijn, ingelicht te worden.  
 (\*\*\*) De werken, nodig om de inbreuken te doen verdwijnen, moeten zonder vertraging uitgevoerd worden en alle maatregelen moeten getroffen worden opdat de in overtreding zijnde installatie, indien ze in dienst blijft, geen gevaar vormt voor personen of goederen. Indien bij het nieuw controlebezoek, na max. 1 jaar, de overtredingen niet verdwenen zijn moet het erkend organisme een kopie van het proces-verbaal van het controlebezoek overmaken aan de Algemene Directie Energie die belast is met het hoog toezicht.

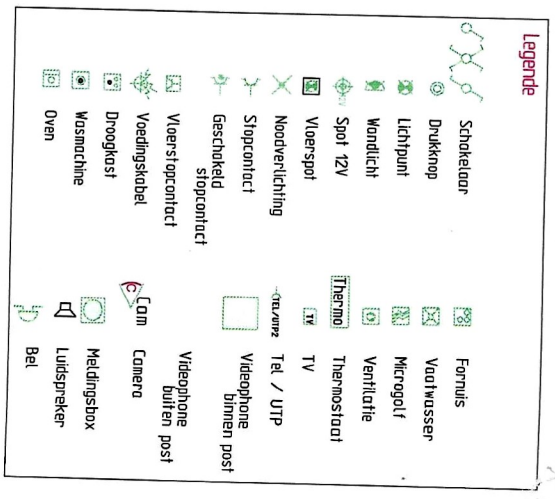
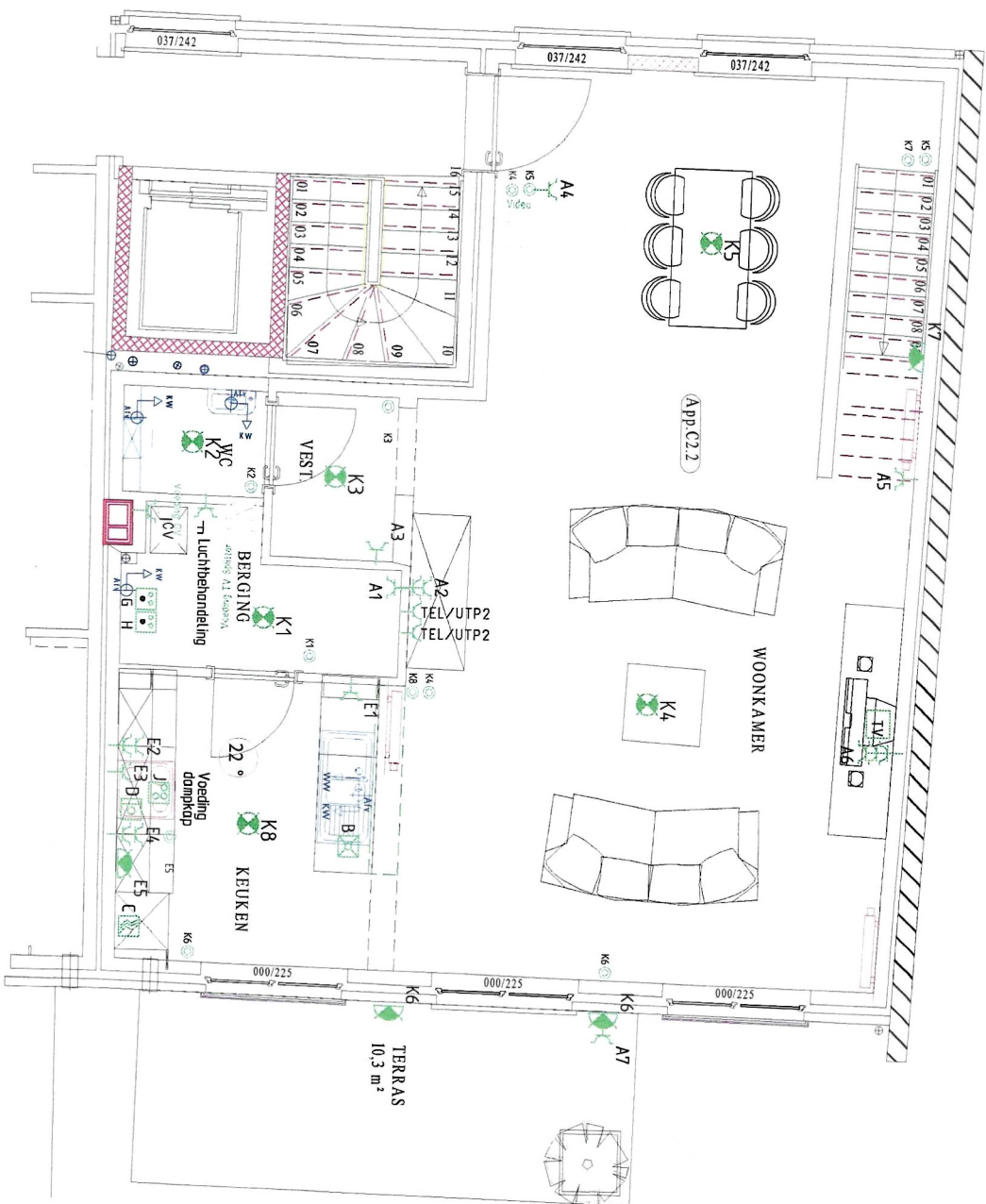

Toepassingsgebied		Toel. oetwijing		Oppervlakte		Schaal	
Appartement						Project: Wanda	
		Datum		Norm		Titel	
		19/04/2010				Situatieschema app. C2.2	
		Gefr. 19/04/2010					
		Norm					
						Tekeningnummer	
						10	
						Ver. v.:	
						Ver. d.:	
						Van	
						37	
						Bl.	

Ref.	Verandering	Datum	Naam	Origi.

BVBA John Knechtel  
 Tel.: 033/55 42 34  
 Fax: 033/55 42 29

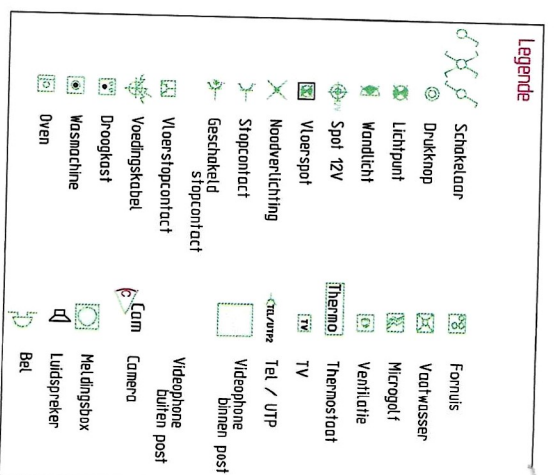

Toepassingsgebied		Toel. ontwikkeling		Oppervlakte		Schaal	
Appartement						Project: Wanda	
						Titel	
						Situatieschema app. (2.2 niv +3)	
						Tekeningnummer	
						11	
						Ver. v.a.:	
						Ver. d.:	
						v.d.	
						37	
						Bl.	

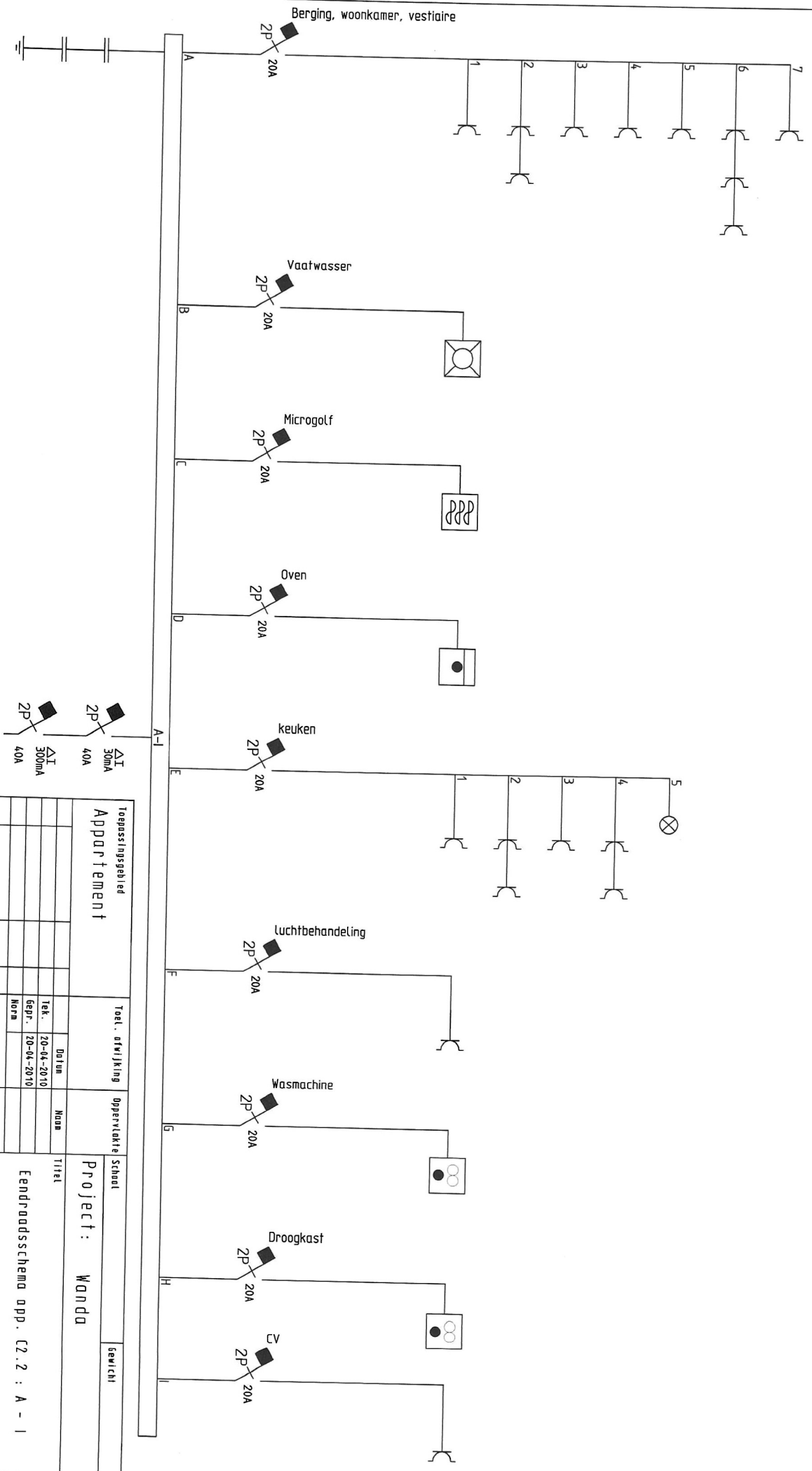

Toepassingsgebied		Toel. afwijking		Opervlakte School		
Appartement				Project: Wanda		
		Datum: 20-04-2010		Titel		
		Tek.: 20-04-2010		Eendraadsschema app. C2.2 : A - I		
		Gepr.: 20-04-2010		Tekeningsnummer		
		Norm		31		
		BVBA Johny Morschaal		van		
		Tel : 013/55 42 30		37		
		Fax : 013/55 42 29		Bl.		
Ref.	Verandering	Datum	Naam	Or. Igl.	Ver. v.:	Ver. d.:

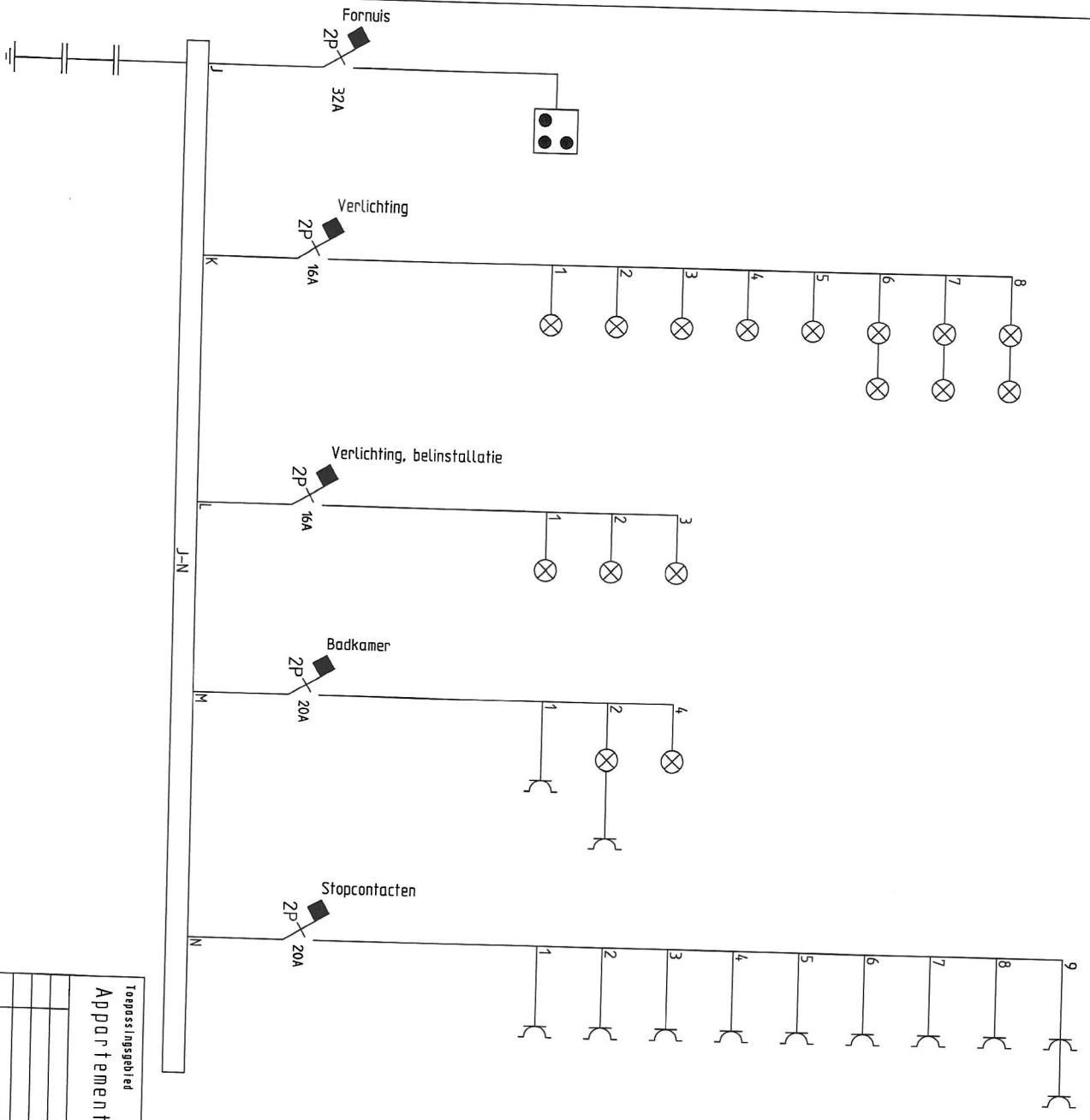

**Toewasingsgebied**  
**Appartement**

Ref.	Verandering	Datum	Naam	Origi.	Toel. o/vw/jking	Operatieve School	Gewicht
					Datum	Naam	
					Tek. 20-04-2010		
					gepr. 20-04-2010		
					Norm		
BVBA Johan Morechal Tel : 013/55 42 34 Fax : 013/55 42 29					Titel <b>Project: Wanda</b> Eendradschema opp. C2.2 J - N		
Ver. v. : 32 Tekeningnummer					Ver. d. : van 37		
Bl. :					Bl. :		