



**AUTONOME SECURITY CONTROLE VZW**  
**Erkend CONTROLEORGANISME**  
 Maatschappelijke zetel : Ketelstraat 111 – 3454 Rummen  
 Tel. 0483/429830 E-mail [bureel@asc-controle.be](mailto:bureel@asc-controle.be)  
 BTW BE 0826-131-776 IBAN BE 32 7512 0493 7802

Agent-bezoeker belast met het onderzoek : Niki Bynens



<b>VERSLAG VAN EEN HUISHOUDELIJKE ELEKTRISCHE INSTALLATIE OP LAAGSPANNING EN OP ZEER LAGE SPANNING</b>	
<b>AARD ONDERZOEK</b>	<b>VOORSCHRIFTEN</b>
<b>GELIJKVORMIGHEIDSCONTROLE :</b>	BOEK 1 - KB 08/09/2019 6.4.1 t/m 6.4.6.2

1.- IDENTIFICATIE - INLICHTINGEN			
* Datum onderzoek	22/09/2021	Verslag nummer	NB 2021-1112
* Adres installatie	Aarschotsebaan 12A, 3370 Boutersem		
* Eigenaar of DNG	Invento		
* Installateur	ENW , Oudenbos 25 , 3202 Rillaar	BTW	BE 0430 575 575
* DNB	Fluvius	EAN Code	/
Type van de lokalen	Wooneenheid : huis – appartement gemeenschappelijke delen van een residentiële eenheid exclusief technische lokalen Detail : Zie schema		

2.- BESCHRIJVING VAN DE AANSLUITING		3.- METINGEN EN OPGESTELD MATERIAAL	
Nominale spanning in Volt	230 V	Verspreidingsweerstand v.d. aardinrichting in Ω	4.4 Ohm
Automaat DNB	40A/2P Max.	Algemeen isolatieniveau RI in MΩ	0.9 MOhm
Voedingskabel Hoofdbord Ø	XVB 4X10mm <sup>2</sup>	Borden	1
Nominale waarde v.d. bescherming v. d. aansluiting	40A/2P Max.	Eindstroombanen	18
Type aardelektrode	Lus	Type algemene schakelaar	40A/300mA/2P
Aanwezigheid van een gemeenschappelijke aarding : ja - neen			

4.- VASTGESTELDE INBREUKEN OP DE VOORSCHRIFTEN VAN HET BOEK 1 (KB 08/09/2019)	
	6.4.1 t/m 6.4.6.2
1	<b>Geen</b>
2	
3	
4	

5.- BESLUIT	
1.- De elektrische installatie <b>voldeet</b> aan de voorschriften van het BOEK 1 (KB 08/09/2019)	
- De volgende periodieke controle moet worden uitgevoerd uiterlijk op <b>22/09/2046</b> alsook voor de ingebruikname van elke belangrijke wijziging of beduidende uitbreiding voor deze datum.	
- De ingangsklemmen van de automatische differentieelstroominrichting geplaatst bij het begin van de installatie <del>waren</del> – werden toegankelijk gemaakt door verzegeling. Het(de) ééndraadschema (s) en situatieplan(nen) werd(en) voor gezien getekend.	

**6.-UITGEVOERDE CONTROLES**

Onderzoek conform interne **procedures 23** en werkinstructie **E006** op basis van de vermelde voorschriften bij het uitvoeren van het gelijkvormigheidsonderzoek van huishoudelijke elektrische installaties.

Identificatie meettoestel : METREL type 3102

6 a	De overeenstemming tussen de geïnstalleerde differentieelstroominrichtingen en de waarde van de spreidingsweerstand van de aardelektrode;
6 b	De overeenstemming tussen de geïnstalleerde beschermingsinrichtingen tegen overstroom en de doorsneden van de respectievelijke stroombanen die ze beschermen.
6 c	De overeenstemming tussen de uitvoering van de elektrische installatie overeenkomstig de eendraadschema's en de situatieplannen;
6 d	Controle van vast of vast opgesteld materieel (correcte keuze, installatie en samenbouw ter plaatse)
6 e	De controle van de continuïteit van de equipotentiale verbindingen (hoofd – en bijkomende) en van de beschermingsgeleiders van de stopcontactdozen en van de vast opgestelde of verplaatsbare toestellen met vaste standplaats van klasse I

**7.- PLIChTEN VAN DE EIGENAARS, BEHEERDERS, HUURDERS**

7 a	De eigenaar, beheerder of huurder is verplicht het verslag van het onderzoek te bewaren in het dossier van de elektrische installatie, samen met de ééndraadschema's en de situatieplannen.
7 b	De eigenaar, beheerder of huurder is verplicht in het dossier elke wijziging aangebracht aan de elektrische installatie te vermelden.
7 c	De eigenaar, beheerder of huurder is verplicht de Federale Overheidsdienst die Energie onder zijn bevoegdheid heeft onmiddellijk in te lichten over elk ongeluk van personen overkomen en rechtstreeks of onrechtstreeks te wijten aan de aanwezigheid van elektriciteit.

**8.- NOTA'S**

KWH meter – DNB	/	Index Dag	/ Kwh
		Index Nacht	/ Kwh

**Nota** : - Equipotentiale verbindingen dienen nog gemaakt te worden.  
 - Keuken/Badkamer zijn nog niet afgewerkt.  
 - Verlichtingstoestellen zijn nog niet geplaatst.

**9.- DE AGENT-BEZOEKER BELAST MET HET ONDERZOEK**

NAAM & handtekening	NIKI BYNENS – NB 
---------------------------	---

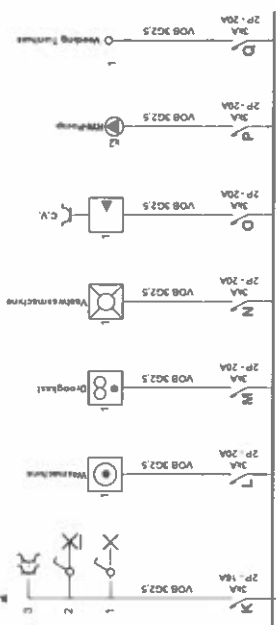
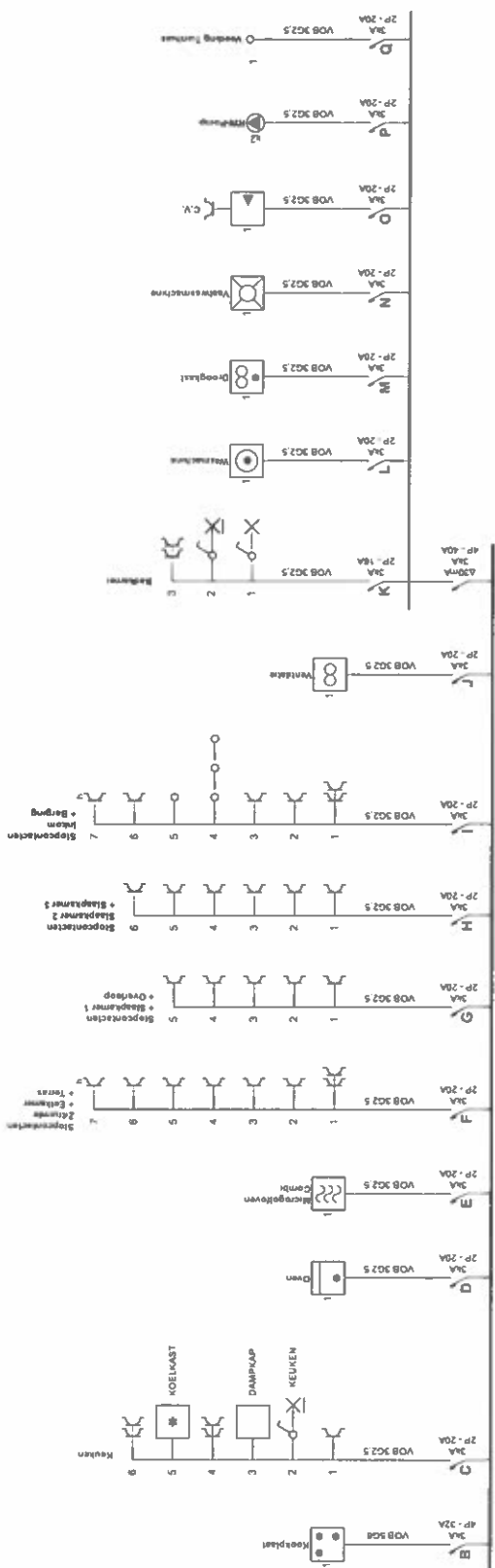
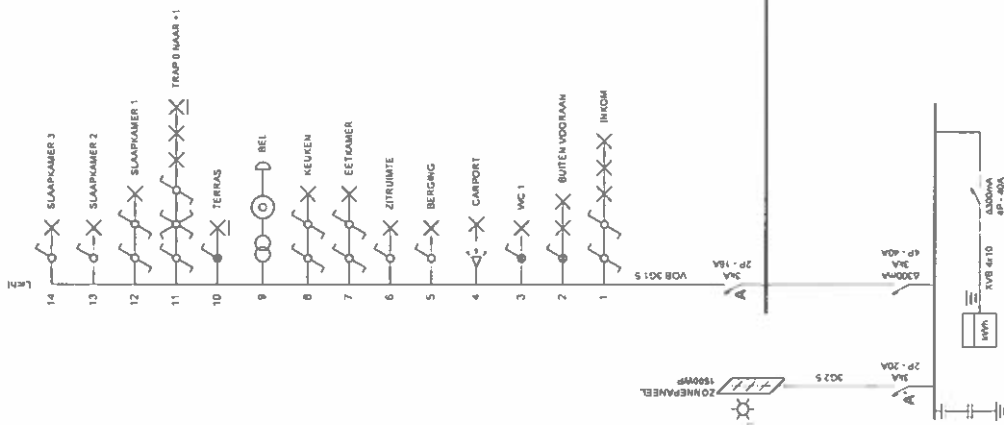

**WONING 3**  
**INVENTO**  
 Aanschootsebaan 12 Bus A  
 3370 Boutersem

p. 1/2  
**Eendraadschema**  
 Datum: 13/10/2021



**Installateur**  
**E.N.W. B.V.B.A.**  
 Oudenbos 25  
 3202 Rillaar  
 Tel. 016 50 33 98 GSM 0475 74 08 28  
 e-mail: enw.wnjs@skynet.be  
 BTW BE 0430.575.575



VOEDING TUINHUIS

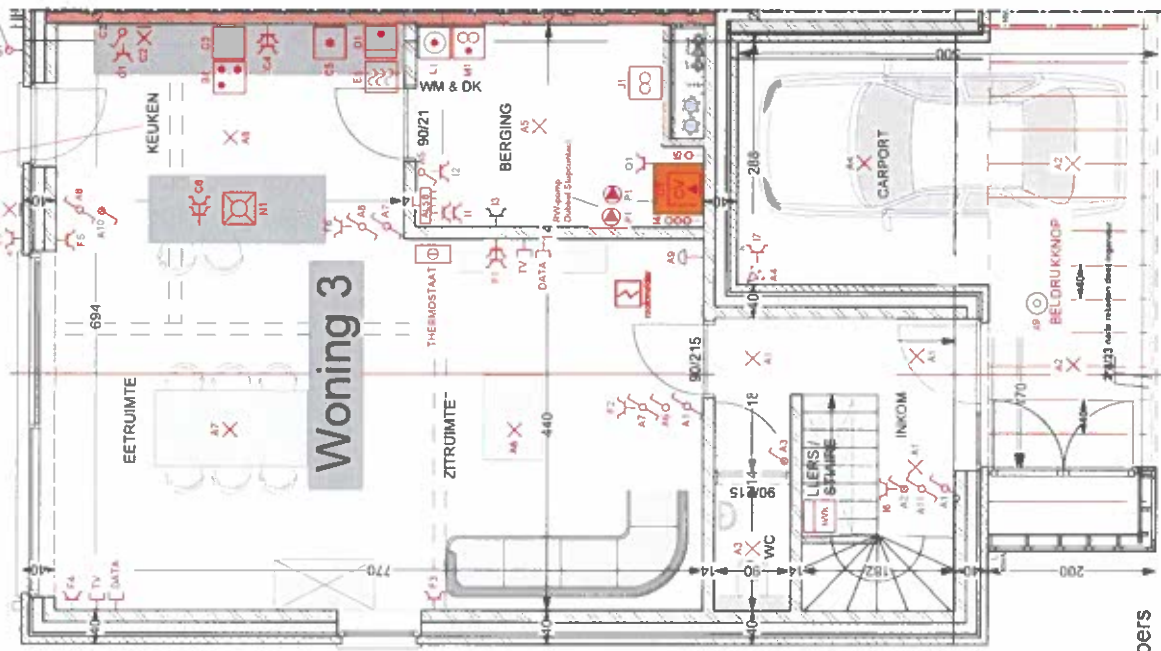

Gelijkvloers

OP HET DAK  
AT

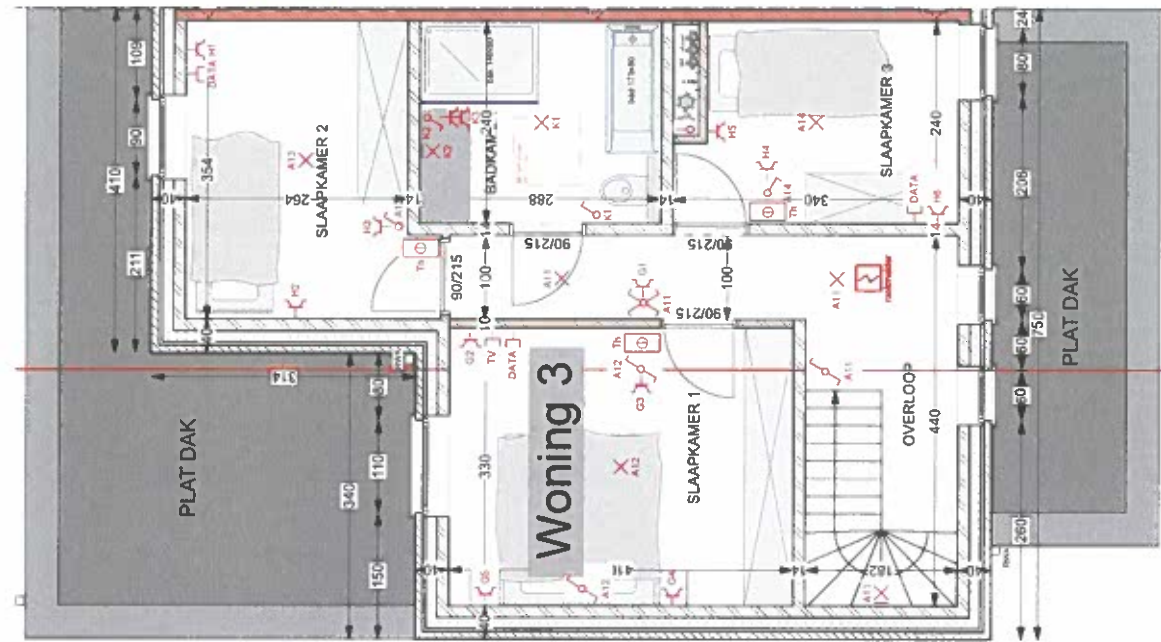

1e Verdieping

WONING 3  
INVENTO  
Aarschotsebaan 12 Bus A  
3370 Boutersem

Installateur  
E.N.W. B.V.B.A.  
Oudentbos 25  
3202 Rillaar  
Tel. 016 50 33 98 GSM: 0475 74 09 28  
e-mail: enw.wnys@skynet.be  
BTW BE 0430.575.575

p. 2/2  
Situatieschema  
Datum 13/10/2021





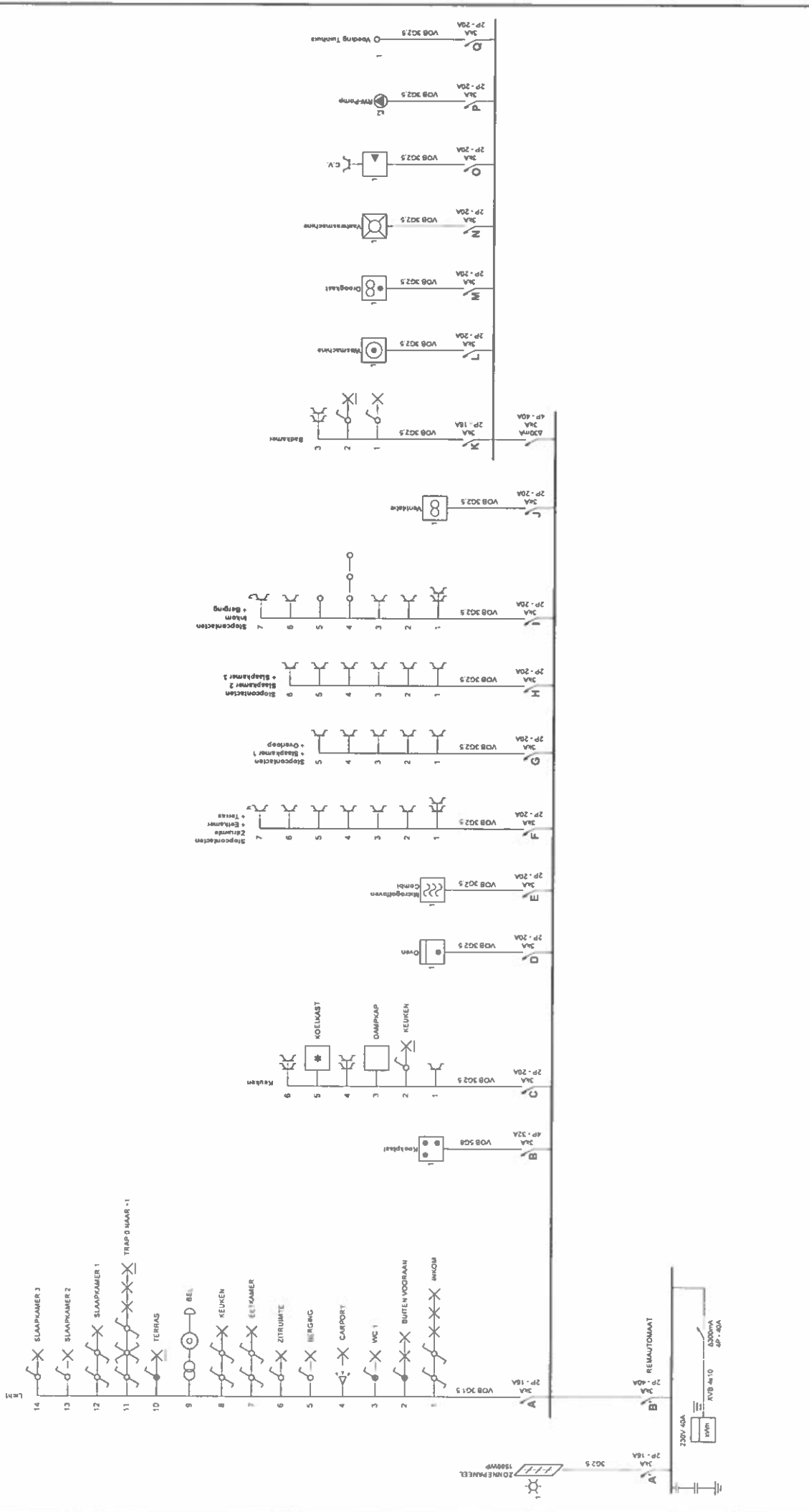

**WONING 3**  
**INVENTO**  
 Aanschotsebaan 12 Bus A  
 3370 Boufflersem

**Installateur**  
**E.N.W. B.V.B.A.**  
 Oudenbos 25  
 3202 Rillaar  
 Tel.: 016 50 33 98 GSM: 0475 74 06 28  
 e-mail: enw.wnjs@skynet.be  
 BTW BE 0430.575.575

**p-1/2**  
**Eindradschema**  
 Datum: 3/11/2021





VOEDING TUINHUIS

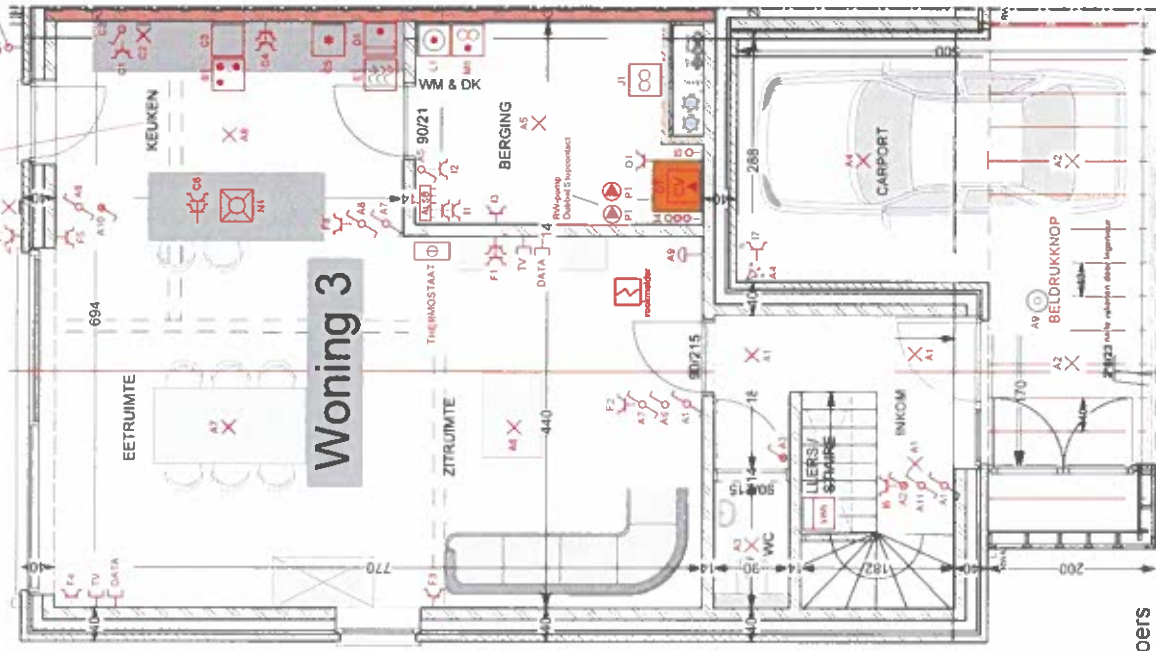

Gelijkvloers

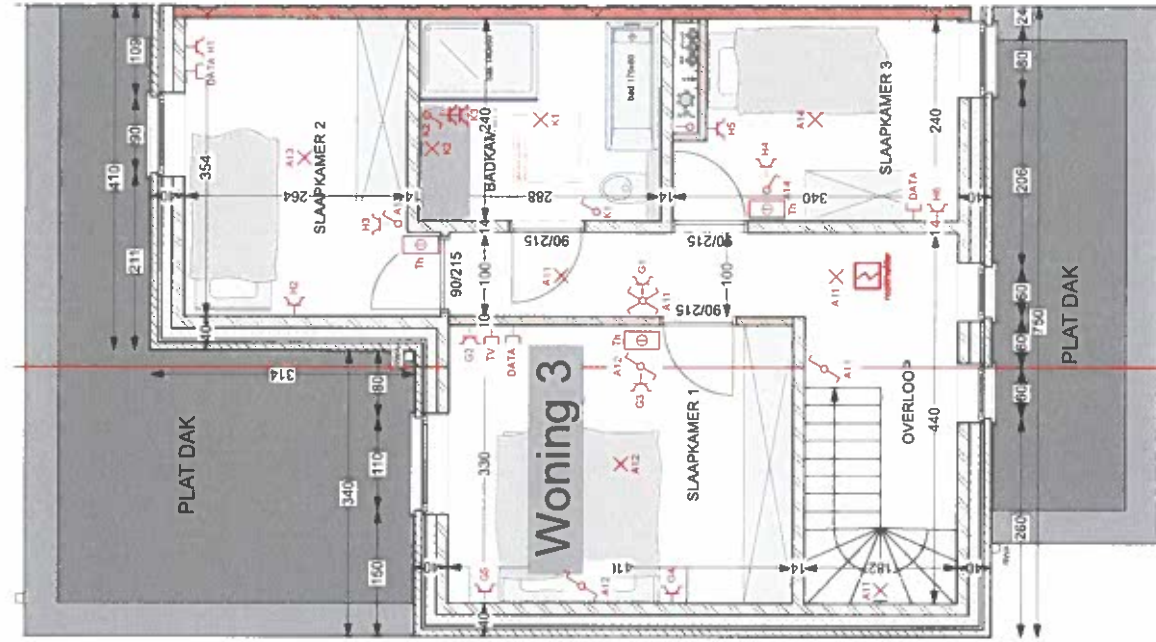

1e Verdieping

OP HET DAK

WONING 3  
INVENTO  
Aarschotsebaan 12 Bus A  
3370 Boutersem

Installateur  
E.N.W. B.V.B.A.  
Oudenbos 25  
3202 Rillaar  
Tel. 016 50 33 98 GSM 0475 74 09 28  
e-mail enw.wijns@skynet.be  
BTW BE 0430.575.575

p. 2/2  
Situatieschema  
Datum 3/11/2021



