

Verslag van onderzoek / Rapport de contrôle

Verslagnummer: N° de rapport:	286/2021/2/24/10A	Datum van bezoek: Date de visite:	24/02/2021		
Opdrachtgever: Donneur d'ordre:	HERMANS SERVICE BVBA Zavelstraat 88 - 3071 ERPS-KWERPS BTW BE 0508.750.845		IK: CI:		
Distributienetbeheerder: Gestionnaire de réseau:	Fluvius	Nr teller: N° compteur: Nr teller nachttarief: N° compteur tarif de nuit:	ISAG3100078466 /	EAN-nr: N° EAN:	541448860019522061
Plaats van het onderzoek: Lieu du contrôle:	Tervuursesteenweg 216 bus 0101 - 3060 BERTEM				
Eigenaar: Propriétaire:	Werner Tervuursesteenweg 216 - 3060 BERTEM				
Installateur:	Vervolec BVBA	BTW/TVA:			
Gebruikte interne procedure: Procédure interne utilisée:	F-ELS271/APP3 (Periodieke controle van 3 app op hetzelfde adres)				

Beschrijving van de gecontroleerde installatie / description de l'installation contrôlée:

Aard van onderzoek: AREI / Genre de contrôle: RGIE Art. hh: Huishoudelijk / Domestique
Art. onderzoek: Gelijkvormigheidsonderzoek voor de ingebruikname nieuwe installatie (6.4) / Contrôle de conformité avant mise en usage nouvelle installation (6.4)

Onderzoek: / Contrôle:		Appartement		101	
Netspanning / Tension de réseau:	Meter / Bord verbinding / Liaison compteur-tableau:			Max. beveiliging / Protection max.:	
3N400V	4 x 10 mm ² XVB			25A	
Aardelektrode / Electrode de terre:	Lus/Boucle 6.5 Ohm	Isolatie / Isolement:	327 MOhm	Aantal verdeelborden / Nombre de tableaux:	1
Differentieelschakelaars/Interrupteurs différentiels:		Aantal eindstroombanen en reservekringen / Nombre de circuits terminaux avec réserve comprise: 18			
In(A)	Δ In (mA)	Type	Eindstroombanen / terminaux	TestΔIn	1.ΔIn
40A	300mA	A/s	Alg. diff. J tot R	OK	OK
40A	30mA	A/s	A tot I	OK	OK
Visueel nazicht Algemeen: Contrôle visuel général:	OK	Rechtstreekse aanraking: Contact direct:	OK	Onrechtstreekse aanraking: Contact indirect:	OK
Aansluitingen: Raccordements:	OK	Equipotentiale verbindingen: Liaisons équipotielles:	OK	Beschermingsgeleiders: Conducteurs de protection:	OK

Inbreuken / Infractions:

Bijkomende inbreuken / Infractions supplémentaires:

Opmerkingen / Remarques:

Nota's / Notes:

- Het onderzoek beperkt zich tot de makkelijk bereikbare en zichtbare delen van de installatie en sluit verborgen delen zoals nissen, valse plafonds en dergelijke, uit. /
Le contrôle se limite aux parties facilement accessibles et visibles de l'installation et exclut les parties cachées telles que les niches, les faux plafonds et autres.
- kring R is een 16A, geen 20 zoals op schema
- Dit verslag (286/2021/2/24/10A) annuleert en vervangt alle vorige verslagen met nr. 286/2021/2/24/10. Ce rapport (286/2021/2/24/10A) remplace et annule tous les rapports précédents avec n°. 286/2021/2/24/10.

Besluit / Conclusion:

De elektrische installatie voldoet aan de voorschriften van Boek 1 van het koninklijk besluit van 8 september 2019 tot vaststelling van Boek 1 betreffende de elektrische installaties op laagspanning en op zeer lage spanning. De volgende controle moet worden uitgevoerd uiterlijk vóór: 24/02/2046
De eendraadsschema's en situatieplannen van de installatie werden (opnieuw) gedateerd en ondertekend. De ingangsklemmen van de differentieelstroomrichting(en) geplaatst aan het begin van de installatie "werden (of waren" verzegeld.
L'installation électrique est conforme aux prescriptions du Livre 1 de l'arrêté royal du 8 septembre 2019 établissant le Livre 1 sur les installations électriques à basse tension et à très basse tension.
Le prochain contrôle est à effectuer au plus tard avant le: 24/02/2046
Les schémas unifilaires et les plans de position de l'installation ont été datés et signés. Les bornes d'entrée du ou des dispositif(s) à courant différentiel à l'origine de l'installation « étaient (ou) ont été » scellées.

**Naam en handtekening van de inspecteur, voor de directeur,
Nom et signature de l'inspecteur, pour le directeur,
VISUM (Datum / Date):**



HERMANS Daan

Algemene inlichtingen / renseignements généraux:

Herinnering aan de voorschriften van het Boek 1:

1. Het te onderhouden en de uitgevoerde tussenkomsten op de elektrische installatie te documenteren (onderhoud en test).
2. De nodige maatregelen te nemen zodat de voorschriften van Boek 1 te allen tijde worden nageleefd.
3. De documenten van de elektrische installatie in een dossier te bewaren (eendraadsschema's, situatieplannen, controleverslagen, ...), dat wordt samengesteld in tweevoud. Waarvoor een kopie ter beschikking van elke eventuele huurder wordt gesteld, die het mag raadplegen en een kopie van dit dossier ter beschikking van de eventuele huurder te stellen.
4. Het dossier van de elektrische installatie aan de nieuwe eigenaar, beheerder of uitbater over te maken.
5. Onmiddellijk de met het toezicht belaste ambtenaar van de Federale Overheidsdienst die Energie onder zijn bevoegdheid heeft in kennis te stellen van elk ongeval waarvan personen het slachtoffer zijn en dat rechtstreeks of onrechtstreeks te wijten is aan de aanwezigheid van elektrische installaties te stellen.
6. De verplichting in het dossier elke niet-belangrijke wijziging of uitbreiding aan de elektrische installatie te vermelden.
7. Een gelijkvormigheidscontrole op elke belangrijke wijziging of uitbreiding aan de elektrische installatie door een erkend organisme te laten uitvoeren.

In het kader van de wettelijke opdrachten van de erkende organismen, wordt een kopie van dit verslag tijdens een periode van 5 jaar door het erkend organisme gehouden. Deze kopie wordt gesteld ter beschikking van elke persoon die wettelijk wordt toegelaten om het te raadplegen. Voor bijkomende informatie op de reglementaire voorschriften of klachten, is de Algemene Directie Energie van de Federale Overheidsdienst Economie, KMO, Middenstand en Energie (<https://www.economie.fgov.be>) bevoegd voor de erkende organismen.

Le rappel sur les prescriptions réglementaires du Livre 1:

1. D'en assurer l'entretien et de documenter toute intervention réalisée sur l'installation électrique (entretien et test).
2. De prendre toutes mesures adéquates pour que les dispositions du Livre 1 soient en tout temps observées.
3. De conserver les documents de l'installation électrique dans un dossier, de le tenir à disposition de toute personne qui peut le consulter et de mettre à disposition une copie de ce dossier à tout éventuel locataire.
4. De transmettre le dossier de l'installation électrique au nouveau propriétaire, gestionnaire ou exploitant.
5. D'aviser immédiatement le fonctionnaire préposé à la surveillance du Service Public Fédéral ayant l'Energie dans ses attributions de tout accident survenu aux personnes et du, directement ou indirectement, à la présence d'installations électriques.
6. De renseigner dans le dossier de l'installation électrique toute modification ou extension non importante survenue sur l'installation électrique.
7. De laisser réaliser par un organisme agréé un contrôle de conformité sur toute modification ou extension importante survenue sur l'installation électrique.

Dans le cadre des missions légales des organismes agréés, une copie de ce rapport est tenue pendant une période de 5 ans par l'organisme agréé. Cette copie est tenue à la disposition de toute personne autorisée légalement à la consulter. Pour de plus amples informations sur les prescriptions réglementaires ou plaintes, la Direction générale Energie du Service public fédéral Economie, PME, Classes moyennes et Energie (<https://www.economie.fgov.be>) est l'autorité compétente des organismes agréés.

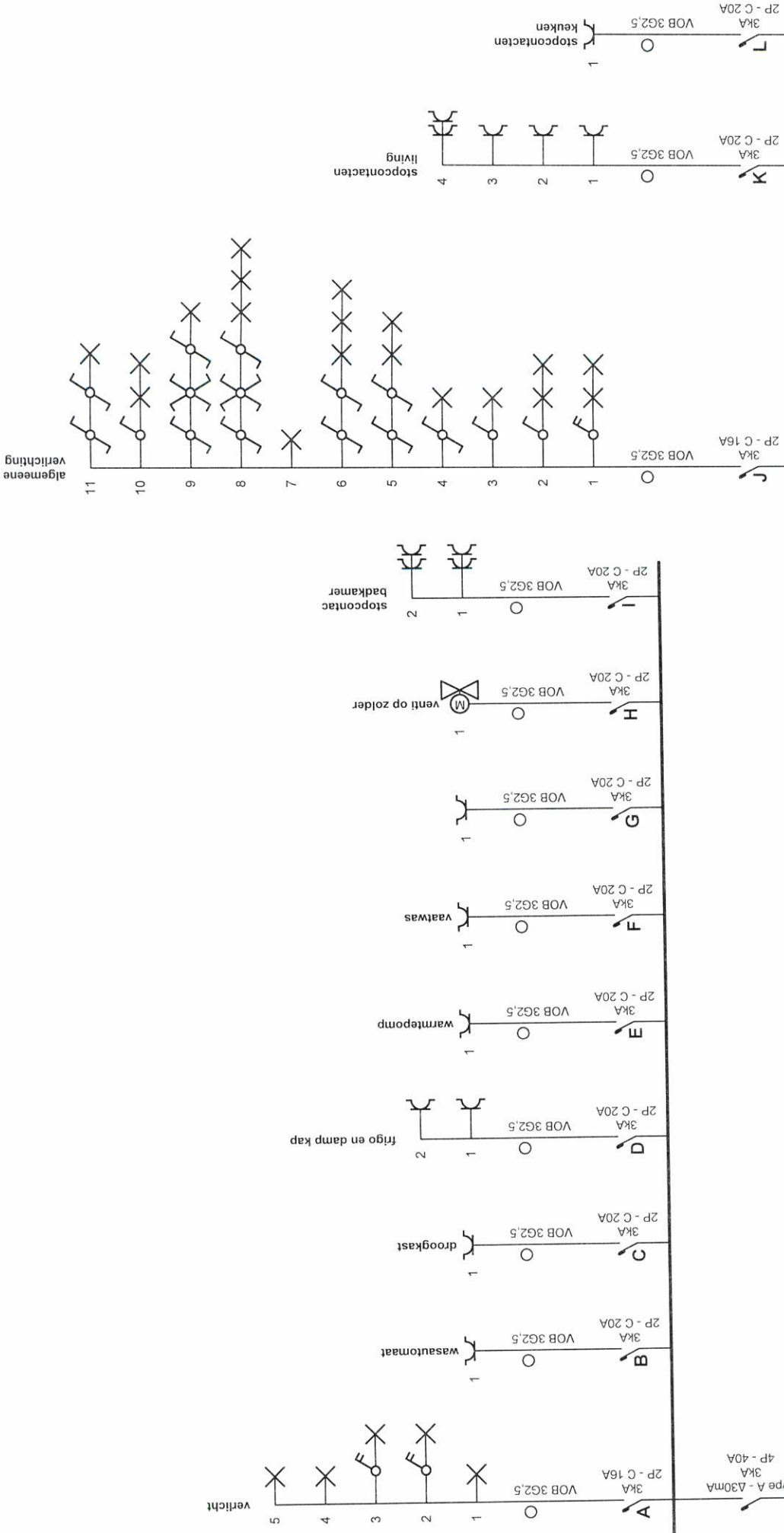

p. 1/5
Eendraadschema
 3 x 400V + N ~ 50HZ
 A
 warmte pompen op het dak niet toegankelijk

Installateur
 Vervolec B.V.B.A.
 Leuvensesteenweg 599
 3071 Erps-Kwerps
 Tel.: 02 311 95 90 GSM: 0475 28 37 17
 e-mail: info@vervolec.be
 BTW BE 0809.500.236

Plaats van de elektrische installatie
 wermer
 tervuursesteenweg 216 216 Bus 010/A
 3060 bertem
 GSM: 0496834468
 e-mail: wermer_hermansbvba@yahoo.com
 541445414488600195220/A

Erkend Organisme
 Electro-Test - Brussel & Brabant
 Kerckstraat 33
 1820 Meisbroek
 Tel.: 02 751 98 39
 e-mail: info@electro-test.be

ELECTROTEST
 Daan HERMANS
 Inspecteur
 daan.hermans@electro-test.be
 GSM +32 497 97 96 18

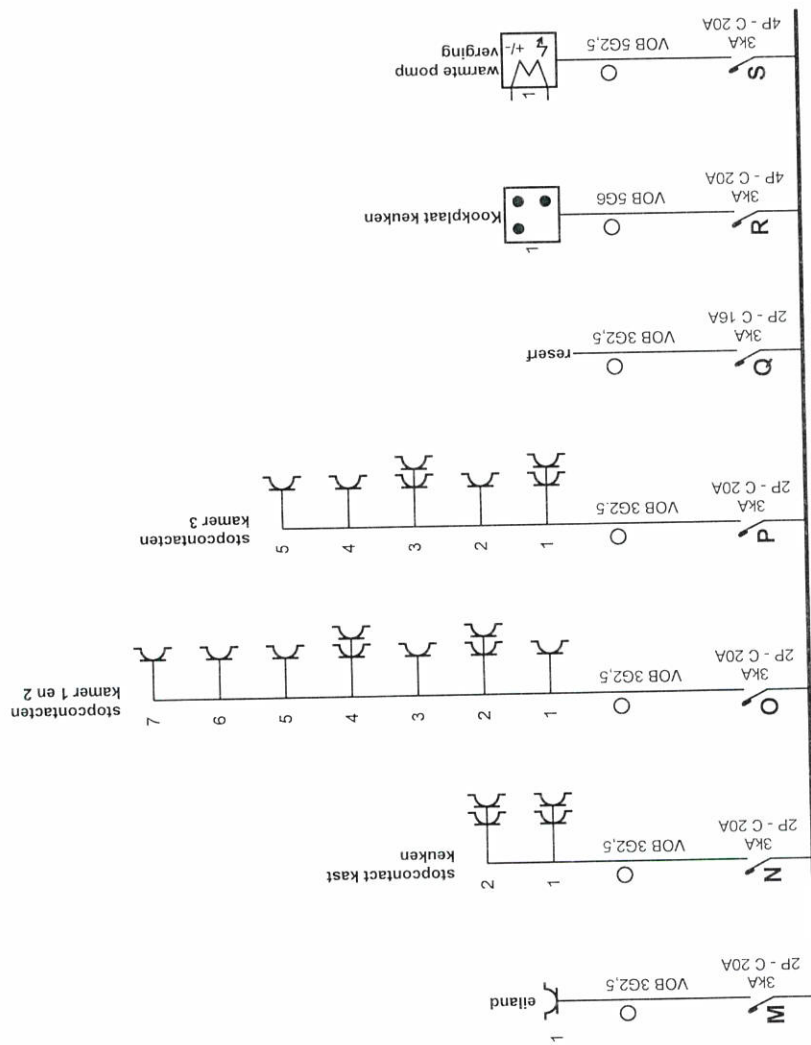

p. 2/5
Eendraadschema
 3 x 400V + N ~ 50Hz
 *warme pompen op het dak niet toegankelijk
 A

Installateur
 Vervolec B.V.B.A.
 Leuvensesteenweg 599
 3071 Erps-Kwerps
 Tel.: 02 311 95 90 GSM: 0475 28 37 47
 e-mail: info@vervoelec.be
 BTW BE 0809.500.236

Plaats van de elektrische installatie
 wermer
 tervuursesteenweg 216 216 Bus 010 14
 3060 bertem
 GSM: 0496834468
 e-mail: wermer_hermansbvba@yahoo.com
 541445414488600195220: 64

Erkend Organisme
 Electro-Test - Brussel & Brabant
 Kerksstraat 33
 1820 Meisbroek
 Tel.: 02 751 98 39
 e-mail: info@electro-test.be

ELECTROTEST
 Daan HERMANS
 Inspector
 daan.hermans@electro-test.be
 GSM +32 497 97 96 162

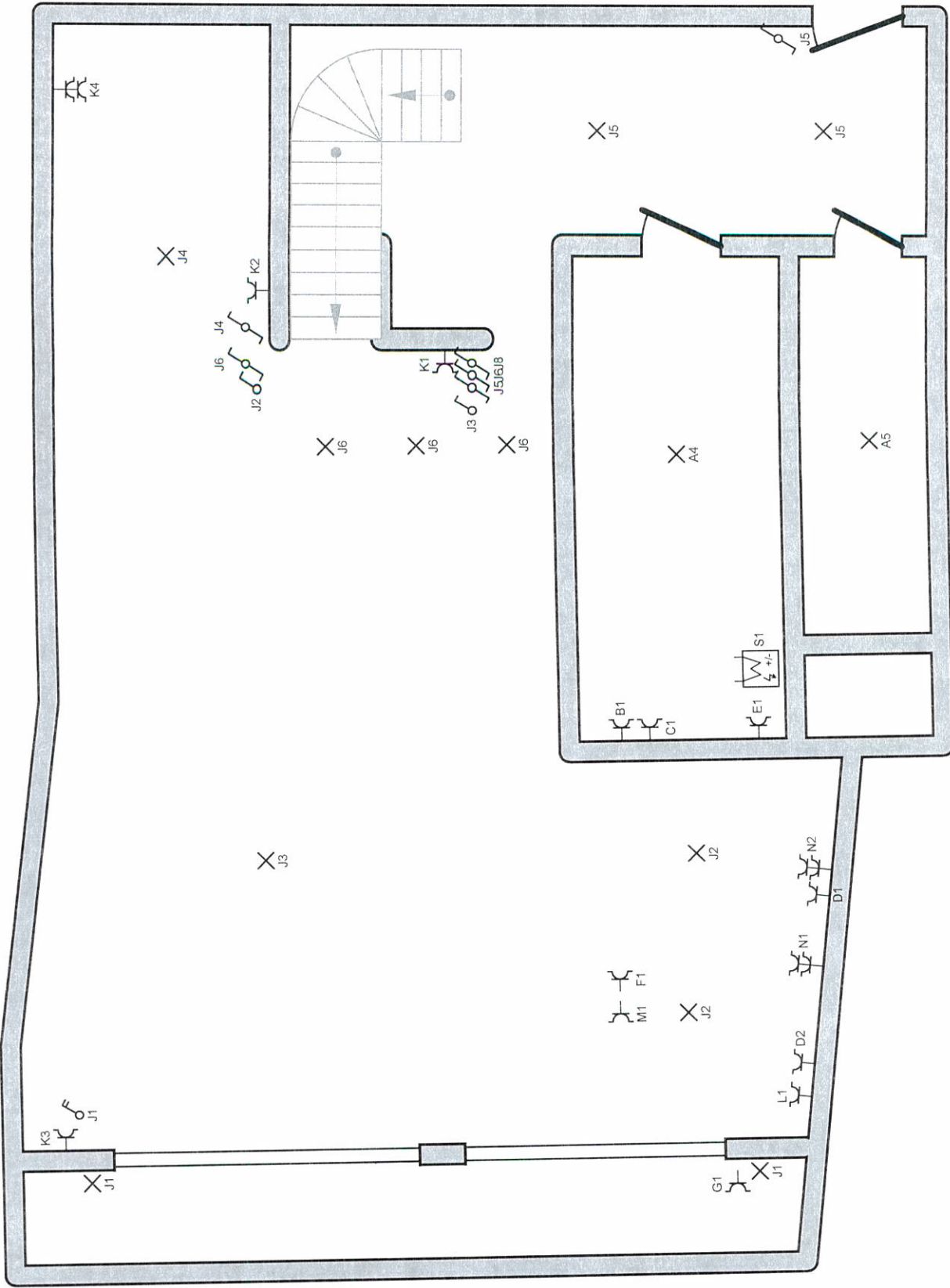

p. 3/5
Situatieschema
 3 x 400V + N ~ 50Hz
 warmte pompen op het dak niet toegankelijk
 A

Installateur
 Vervolec B.V.B.A.
 Leuvensesteenweg 599
 3071 Erps-Kwerps
 Tel.: 02 311 95 90 GSM: 0475 28 37 17
 e-mail: info@vervolec.be
 BTW BE 0809.500.236

Plaats van de elektrische installatie
 werner
 tervuursesteenweg 216 216 Bus 0104
 3060 bertem
 GSM: 0496834468
 e-mail: werner_hermansbvba@yahoo.com
 541445414488600195220 61

Erkend Organisme
 Electro-test - Brussel & Brabant
 Kerkstraat 33
 1820 Meisbroek
 Tel.: 02 751 98 39
 e-mail: info@electro-test.be

ELECTROTEST
 Daan HERMANS
 Inspecteur
 daan.hermans@electro-test.be
 GSM +32 497 97 96 18

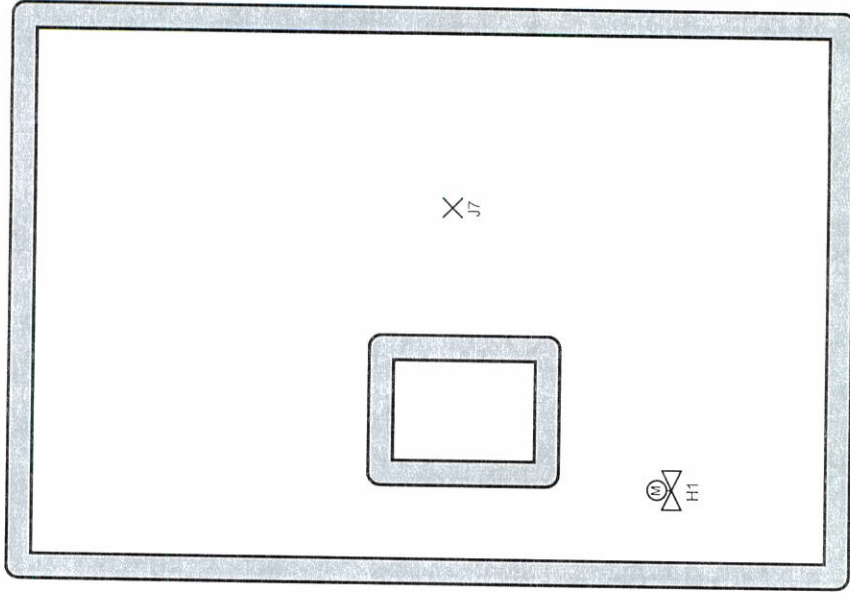
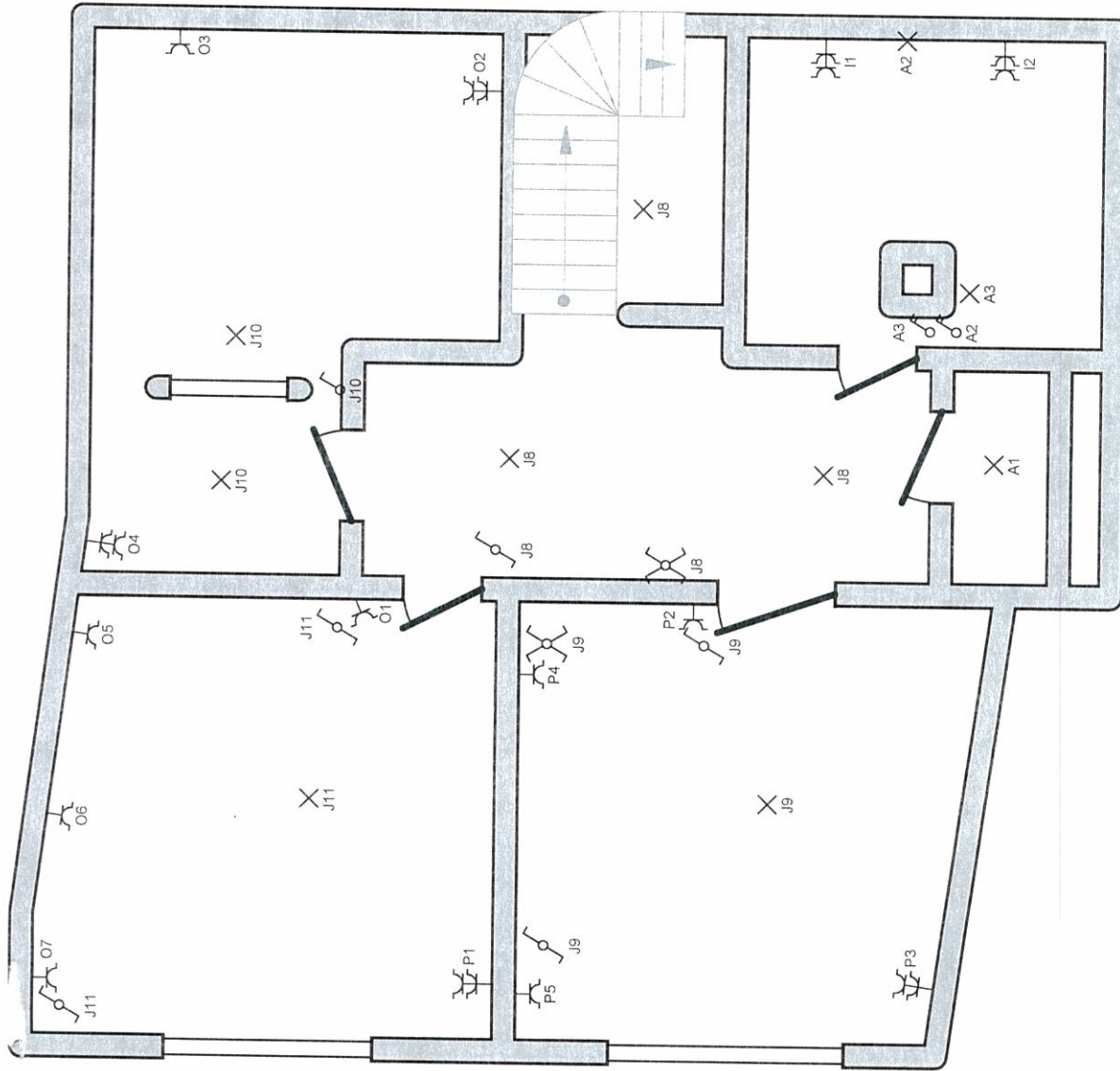

Erkend Organisme
 Electro-Test - Brussel & Brabant
 Kerkstraat 33
 1820 Meisbroek
 Tel.: 02 751 98 39
 e-mail: info@electro-test.be

ELECTROTEST
 Daan HERMANS
 Inspecteur
 daan.hermans@electro-test.be
 GSM +32 497 97 88 19

Plaats van de elektrische installatie
 wermer
 tervuursesteenweg 216 216 Bus 010
 3060 berthem
 GSM: 0496834468
 e-mail: wermer_hermansbvba@yahoo.com
 54144541448860019522064

Installateur
 Vervolec B.V.B.A.
 Leuvensesteenweg 599
 3071 Eirps-Kwerps
 Tel.: 02 311 95 90 GSM: 0475 28 37 17
 e-mail: info@vervoelec.be
 BTW BE 0809.500.236

p. 4/5
Situatieschema
 3 x 400V + N ~ 50Hz
 warmte pompen op het dak niet toegankelijk

- A** verlicht
- B** wasautomaat
- C** droogkast
- D** frigo en damp kap
- E** warmtepomp
- F** vaatwas
- G**
- H** venti op zolder
- I** stopcontac badkamer
- J** algemeene verlichting
- K** stopcontacten living
- L** stopcontacten keuken
- M** eiland
- N** stopcontact kast keuken
- O** stopcontacten kamer 1 en 2
- P** stopcontacten kamer 3
- Q** reserf
- R** Kookplaat keuken
- S** warmte pomp verging

Erkend Organisme
 Electro-Test - Brussel & Brabant
 Kerkstraat 33
 1820 Meisbroek
 Tel.: 02 751 98 39
 e-mail: info@electro-test.be



ELECTROTEST
 Daan HERMANS
 Inspecteur
 daan.hermans@electro-test.be
 GSM +32 497 97 96 36

Plaats van de elektrische installatie
 werner
 tervuursesteenweg 216 216 Bus 0100
 3060 bertem
 GSM: 0496834468
 e-mail: werner_hermansvba@yahoo.com
 5414454144866001952206-1

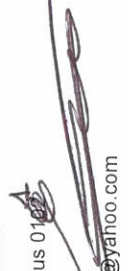

Installateur
 Vervolec B.V.B.A.
 Leuvensesteenweg 599
 3071 Erps-Kwerps
 Tel.: 02 311 95 90 GSM: 0475 28 37 1
 e-mail: info@vervolec.be
 BTW BE 0809.500.236

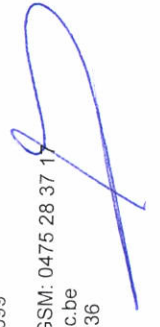

- A verlicht
- B wasautomaat
- C droogkast
- D frigo en damp kap
- E warmtepomp
- F vaatwas
- G
- H venti op zolder
- I stopcontac badkamer
- J algemeene verlichting
- K stopcontacten living
- L stopcontacten keuken
- M eiland
- N stopcontact kast keuken
- O stopcontacten kamer 1 en 2
- P stopcontacten kamer 3
- Q reserf
- R Kookplaat keuken
- S warmte pomp verging

Electro-Test
 Brussel & Brabant
 Kerkstraat 33
 20 Melsbroek
 Tel.: 02 751 98 39
 Mail: info@electro-test.be
ELECTROTEST
Daan HERMANS
 Inspecteur
 GSM: +32 497 97 96 18

Plaats van de elektrische installatie
 werner
 tervuursessesteenweg 216 216 Bus 010
 3060 bertem
 GSM: 0496834468
 e-mail: werner_hermansbvba@yahoo.com
 541445414488600195220

Installateur
 Vervolec B.V.B.A.
 Leuvenessesteenweg 599
 3071 Erps-Kwerps
 Tel.: 02 311 95 90 GSM: 0475 28 37 1
 e-mail: info@vervoelec.be
 BTW BE 0809.500.236

p. 5/5
Lijst Kringen
 3 x 400V + N ~ 50Hz
 A
 warmte pompen op het dak niet toegankelijk

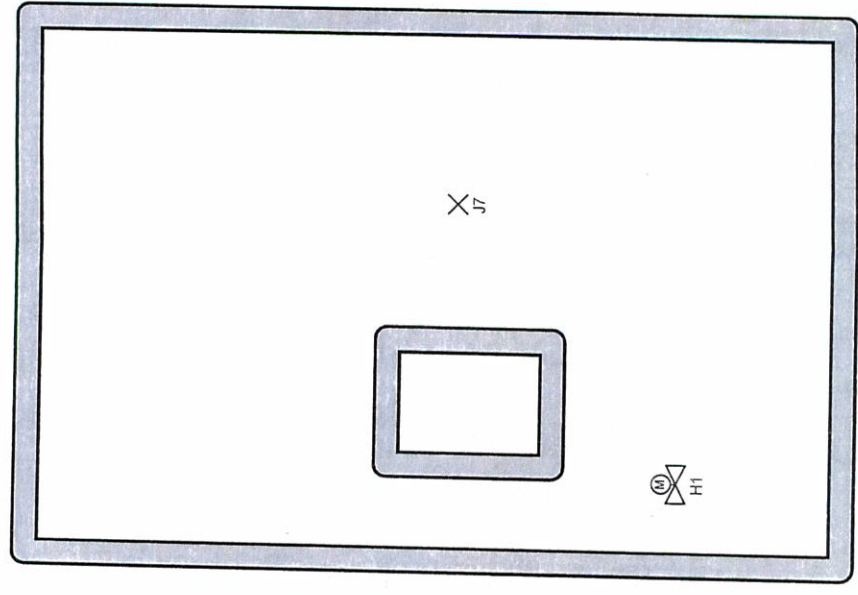
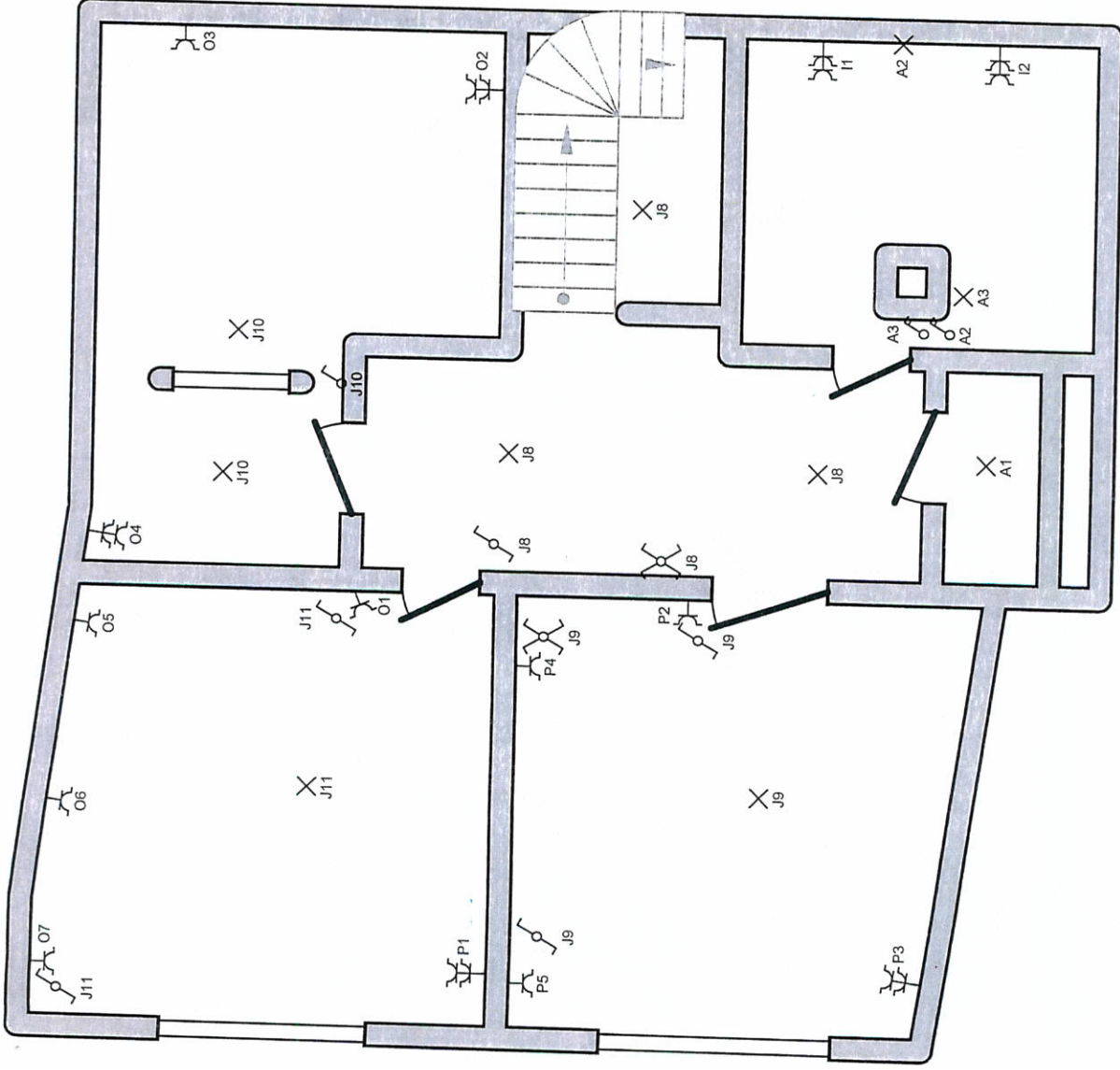

Leidend Organisme
 Electro-Test - Brussel & Brabant
 Kerkstraat 33
 820 Melsbroek
 tel.: 02 751 98 39
 e-mail: info@electro-test.be

ELECTROTEST
 Daan HERMANS
 Inspecteur
 daan.hermans@electro-test.be

Plaats van de elektrische installatie
 werner
 Iervuursesteenweg 216 216 Bus 01c-1
 3060 bertern
 GSM: 0496834468
 e-mail: werner_hermansbba@yahoo.com
 5414454144886001952206

Installateur
 Vervolec B.V.B.A.
 Leuvensesteenweg 599
 3071 Erps-Kwerps
 Tel.: 02 311 95 90 GSM: 0475 28 37 17
 e-mail: info@vervoelec.be
 BTW BE 0809.500.236

p. 4/5
Situatieschema

3 x 400V + N ~ 50Hz
 A
 warme pomp op het dak niet toegankelijk

(Handwritten signature)

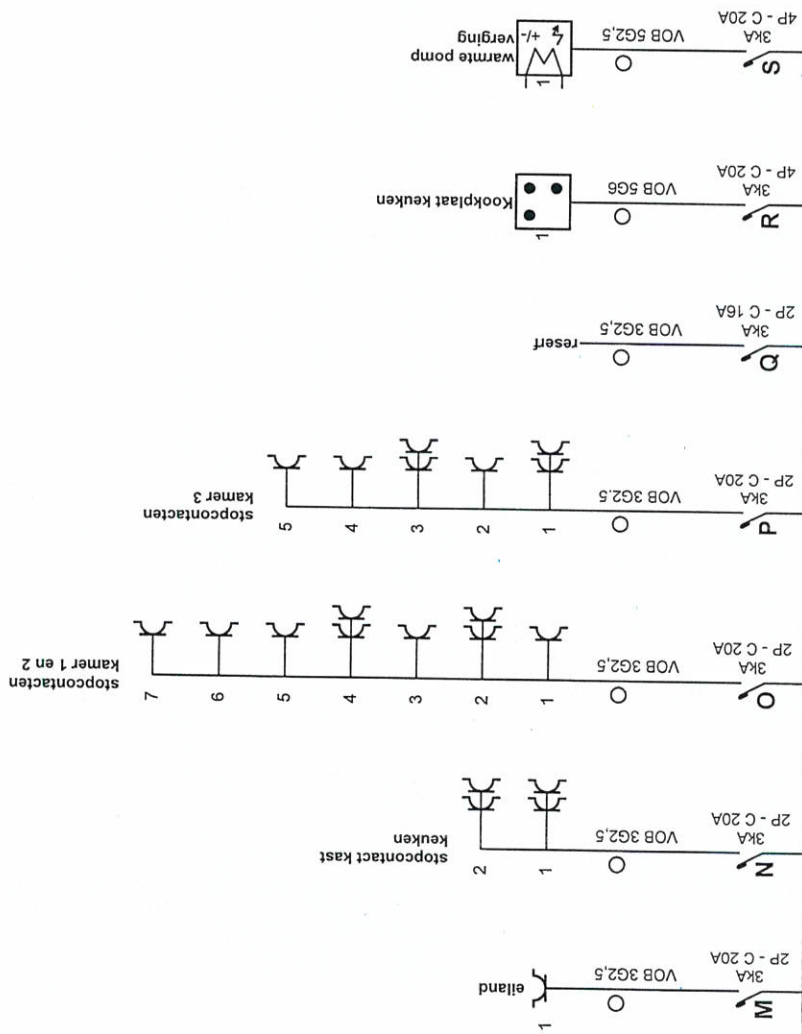

rkend Organisme
 Electro-Test - Brussel & Brabant
 Kerkstraat 33
 1820 Meisbroek
 Tel.: 02 751 98 39
 e-mail: info@electro-test.be



Plaats van de elektrische installatie
 werner
 tervuurssteenweg 216 216 Bus 010
 3060 berfem
 GSM: 0496834468
 e-mail: werner_hermansbvba@yahoo.com
 54144541448860019522061

Installateur
 Vervolec B.V.B.A.
 Leuvensesteenweg 599
 3071 Erps-Kwerps
 Tel.: 02 311 95 90 GSM: 0475 28 37 17
 e-mail: info@vervolec.be
 BTW BE 0809.500.236

p. 2/5
Eendraadschema
 3 x 400V + N ~ 50Hz
 warmte pompen op het dak niet toegankelijk
 A

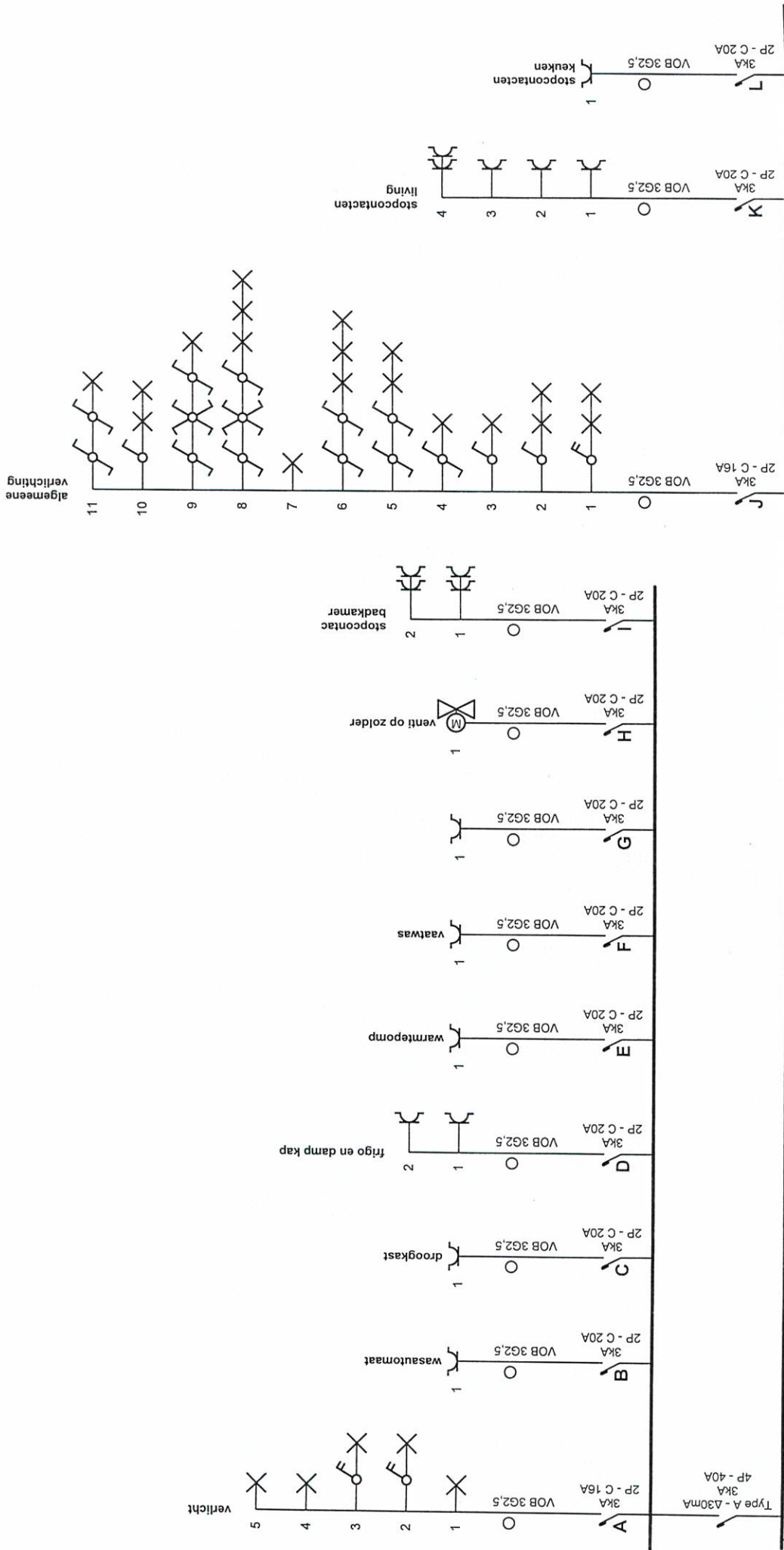

p. 1/5
Eendraadschema
 3 x 400V + N ~ 50Hz
warmte pompen op het dak niet toegankelijk

Installateur
 Vervolec B.V.B.A.
 Leuvensesteenweg 599
 3071 Erps-Kwerps
 Tel.: 02 311 95 90 GSM: 0475 28 37 17
 e-mail: info@vervoelec.be
 BTW BE 0809.500.236

Plaats van de elektrische installatie
 werner
 tervuursesteenweg 216 216 Bus 01C
 3060 bertem
 GSM: 0496834468
 e-mail: werner_hermansbvba@yahoo.com
 54144541448860019522061

Erkend Organisme
 Electro-Test - Brussel & Brabant
 Kerksstraat 33
 1820 Meisbroek
 Tel.: 02 751 98 39
 e-mail: info@electro-test.be

ELECTROTEST
 Daan HERMANS
 Inspecteur
 daan.hermans@electro-test.be
 GSM +32 497 97 96 18