

TECHNISCH BUREAU VERBRUGGHEN

VZW



Controleorganisme erkend door het ministerie

ZETEL ANTWERPEN
Van der Sweepstraat 3 bus 44
2000 Antwerpen
Tel. 03 216 28 90
Fax 03 238 86 65

ZETEL BRUSSEL
Clovislaan 15
1000 Brussel
Tel. 02 230 81 82
Fax 02 230 80 08

O. ref.: _____
U. ref.: _____ VERSLAG NR.: 1610406-1

PROCES-VERBAAL OVER HET ONDERZOEK VAN EEN ELEKTRISCHE LAAGSPANNINGSINSTALLATIE

ADRES INSTALLATIE : Heerleendode singel
Hasselt
EIGENAAR : Promobuild
Adres : idem
OPDRACHTGEVER : E. Wynants
Adres : Hoepedingen.
INSTALLATEUR : idem
Adres : _____
BTW of IK : _____

EAN: _____
Ref.: _____ Teller nr. 16
Index : _____

Datum van het onderzoek : 16/12/08 Aard van het onderzoek : gelijkvormigheidsonderzoek - controlebezoek volgens :
(AREI art. 270) (AREI art. 271) (AREI art. 276) (AREI art. 276bis) (ARAB art. 262) (K.B. 2.6.2008) (T.R. art. 231) (Voorschr. DNB)
Aard installatie : Nieuwe - Uitbreiding - Wijziging - Vervanging - Verzwaring - verkoop wooneenheid Type der lokalen : App 1.1
Begin werken : voor-na 1.10.81 - Elektrische installatie voor-na 1.10.81 - 1.1.83 AREI art.86
Aansluiting : Spanning 230 V Bescherming van de aansluiting aut 4p A
Voedingskabel hoofdbord : 3 x 10 mm² Alg. schakelaar : type dw 40A 6, 3
Type van de aardelektrode : lus - baren - pennen - horizontale geleider Schema : TT
Aantal borden : 1 ; Aantal eindstroombanen : 15 ; RA : 5 Ohm; RI tot 2.10 MOhm

Uitwendige invloedsfactoren : _____
BESCHRIJVING : Ric Schmeels

UITGEVOERDE CONTROLES : zie verso _____
VASTGESTELDE INBREUKEN EN/OF NOTA'S : geen

Nota : veel aan mag pasten

PROCES-VERBAAL VAN HET GELIJKVORMIGHEIDSONDERZOEK	
gezien op	
door	<u>die aangestelde van de stroomverdelers</u>
naam :	
handtekening :	

PLICHTEN VAN DE EIGENAARS, BEHEERDERS OF HUURDERS : Zie keerzijde.

BESLUIT

1. De installatie is conform. De ingangsklemmen van de algemene ADS werden verzegeld en de ééndraads- en situatieschema's werden voor gezien getekend. De installatie dient opnieuw gecontroleerd uiterlijk op 16/12/08 (art. 271 AREI) alsook vóór de ingebruikname van elke belangrijke wijziging of beduidende uitbreiding, uitgevoerd voor deze datum.

2. De installatie is niet conform.

3. De installatie mag in dienst blijven indien zonder vertraging wordt voldaan aan de vastgestelde inbreuken en de gepaste maatregelen getroffen worden opdat de installatie geen gevaar vormt voor personen of goederen. De installatie is niet conform. De installatie dient opnieuw gecontroleerd te worden door (hetzelfde) organisme uiterlijk op _____

DE AGENT-ONDERZOEKER : nr. + naam + handtekening [Handtekening]
De directeur, _____

TECHNISCH BUREAU VERBRUGGHEN

VZW



Controleorganisme erkend door het ministerie

ZETEL ANTWERPEN
Van der Sweepstraat 3 bus 44
2000 Antwerpen
Tel. 03 216.28 80
Fax 03 238 86 65

ZETEL BRUSSEL
Clovistlaan 15
1000 Brussel
Tel. 02 230 81 82
Fax 02 230 80 08

EAN: _____ *H*
Ref.: _____ Teller nr. _____
Index: _____

O. ref.: _____
U. ref.: _____ VERSLAG NR.: *110090511*
PROCES-VERBAAL OVER HET ONDERZOEK VAN EEN ELEKTRISCHE LAAGSPANNINGSINSTALLATIE
ADRES INSTALLATIE: *Heckelendreeuwel*
Hasselt
EIGENAAR: *Pronckx*
Adres: *idem*
OPDRACHTGEVER: *E. Wijnants*
Adres: *Hospelingen*
INSTALLATEUR: _____
Adres: *idem*
BTW of IK: _____

Datum van het onderzoek: *16/10/09* Aard van het onderzoek: gelijkvormigheidsonderzoek - controletoezicht volgens:
(AREI art. 270) (AREI art. 271) (AREI art. 276) (AREI art. 276bis) (ARAB art. 262) (K.B. 2.6.2008) (C.F. art. 281) (Voorschr. DNB)
Aard installatie: *Nieuwe - Uitbreiding - Wijziging - Voorlopig - Verzwaring - verkoop-wezenheid*: Type der lokalen: *App. 1.1*
Begin werken: Fundering vóór-na 1.10.81 - Elektrische installatie vóór-na 1.10.81 - 1.1.83 AREI art. 86
Aansluiting: Spanning *230* V Bescherming van de aansluiting *autob. A*
Voedingskabel hoofdbord: *3 x 16* mm² Alg. schakelaar: type *aut. 40A/3*
Type van de aardelektrode: *lus - baren - pernen - horizontale geleider* Schema: TT
Aantal borden: *1*; Aantal eindstroombanen: *15*; RA: *5* Ohm; FI tot *30* MOhm
Uitwendige invloedsfactoren: _____

BESCHRIJVING: *Zie Schema's*

UITGEVOERDE CONTROLES: zie verso
VASTGESTELDE INBREUKEN EN/OF NOTAS: *Geen*

Nota: Keuken / Verl. van mag. plaatsen

PROCES-VERBAAL VAN HET GELIJKVOORMIGHEIDSONDERZOEK	
gezien op	
de aangegeven van de stroomverdelers	
naam:	
handtekening:	

PUCHTEN VAN DE EIGENAARS, BEHEERDERS OF HUURDERS: Zie keerzijde.

BESLUIT De installatie is conform. De ingangsklemmen van de algemene ADS werden verzegeld en de éénheids- en situatieschema's werden voor gezien getekend. De installatie dient opnieuw gecontroleerd uiterlijk op *16/10/09* (art. 271 AREI) alsook vóór de ingebruikname van elke belangrijke wijziging of beduidende uitbreiding, uitgevoerd voor deze datum.
 De installatie is niet conform. De installatie mag in dienst blijven indien zonder vertraging wordt voldaan aan de vastgestelde inbreuken en de gepaste maatregelen getroffen worden opdat de installatie geen gevaar vormt voor personen of goederen. De installatie is niet conform. De installatie dient opnieuw gecontroleerd te worden door (hetzelfde) organisme uiterlijk op _____

DE AGENT-ONDERZOEKER: *16*
nr. + naam + handtekening *[Handtekening]*

De directeur, _____



opdrachtgever: GREENFIELD		omschrijving: STANDAARD GEBOUWA1 APP1.2	
HERCKENRODESINGEL HASSELT		schaal: 1:100	
Electro Wijnants BVBA Hamstraat 12 3840 Hoepertingen		formaat: A3 datum: 07-04-2009	
plan:	projectnummer:	tekenaar: GWS	

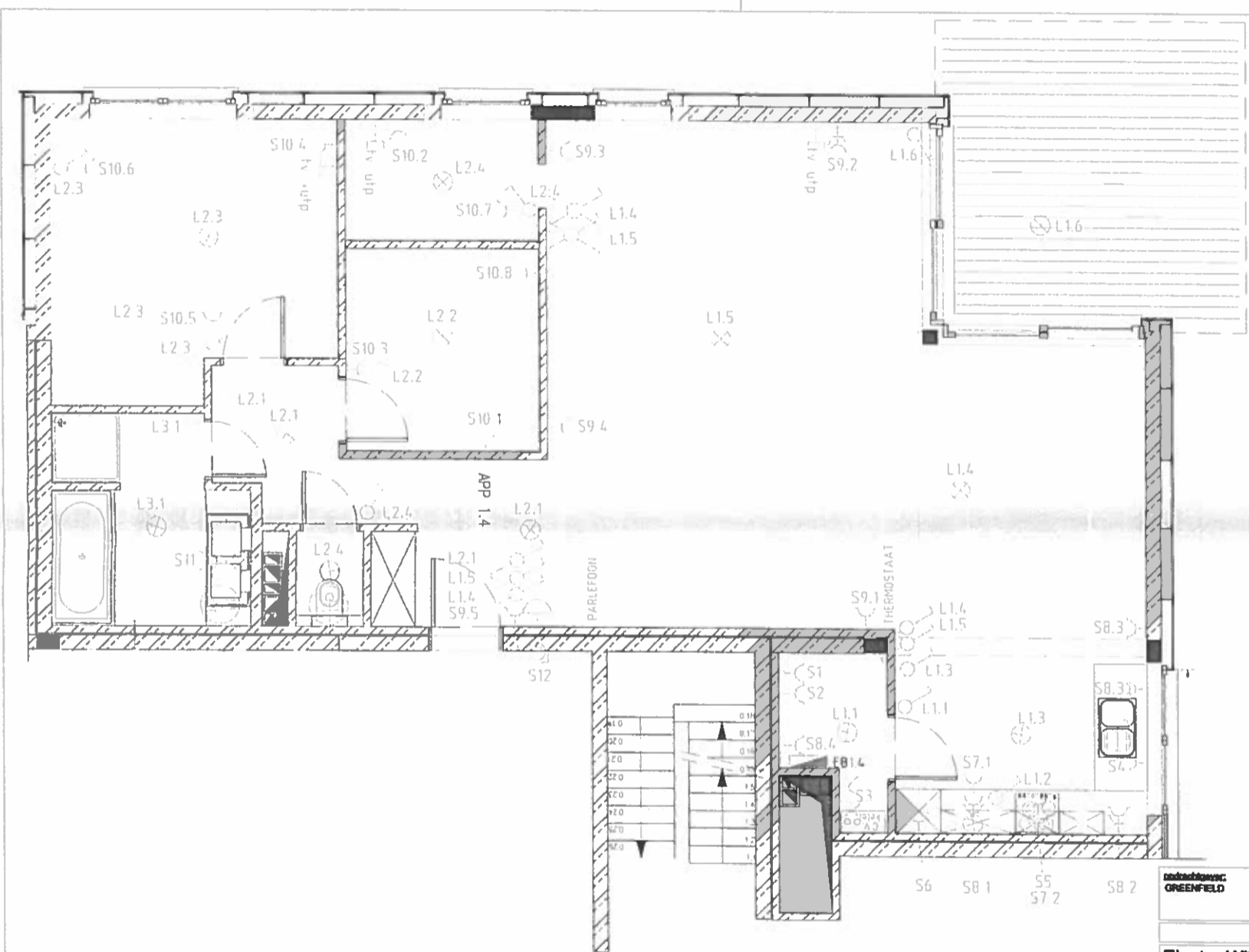

ontwerper: GREENFIELD	opdrachtgever: SOMERS GEBOUW2 APP1.4	schaal: 1:100
Electro Wijnants BVBA Hamstraat 12 3840 Hoopertingen		formaat: A3 datum: 18-03-2009
plm:	projectnummer:	tekenaar: GWS

gemaakt met StabiCAD®

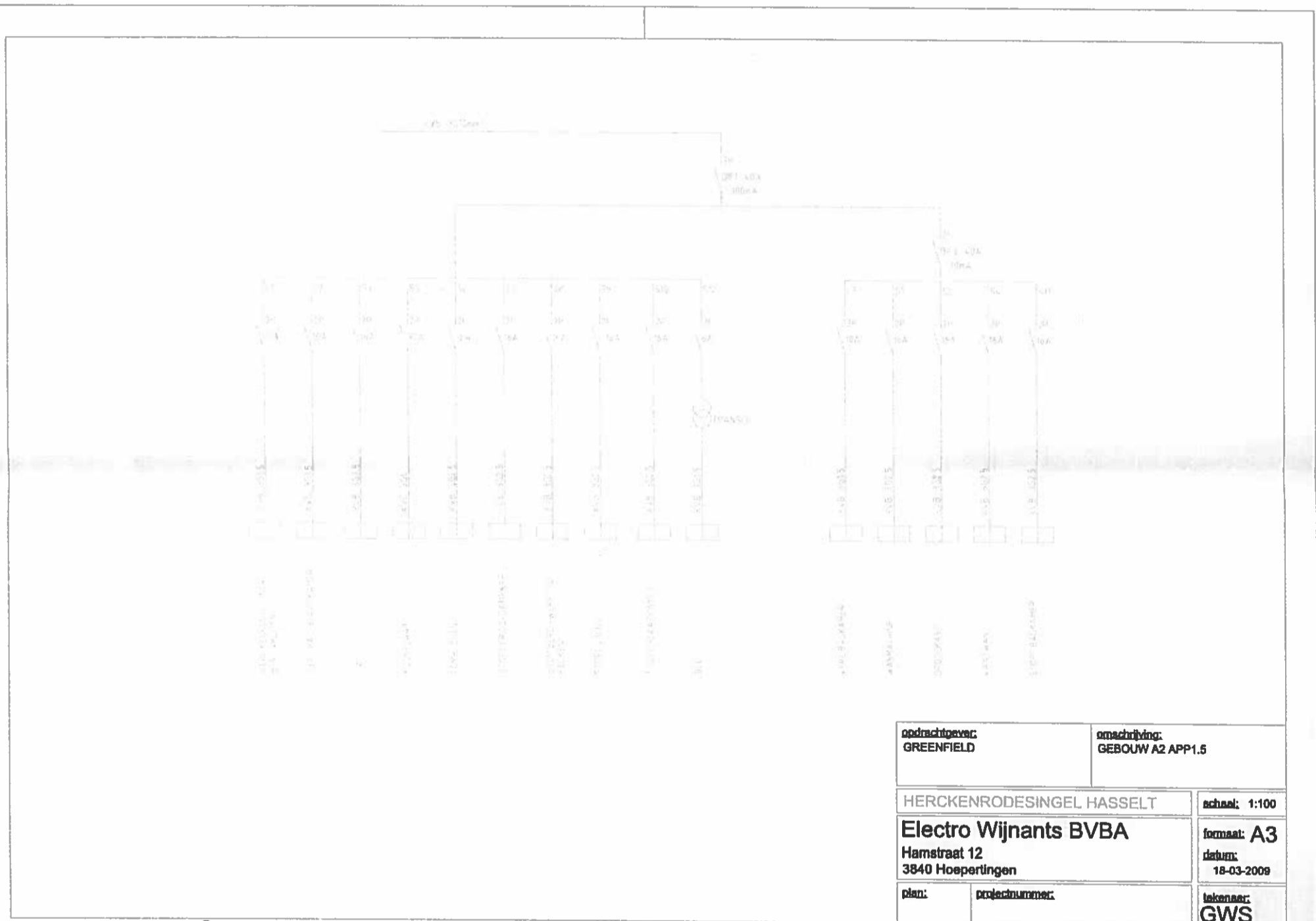

opdrachtgever: GREENFIELD		omschrijving: GEBOUW A2 APP1.5	
HERCKENRODESINGEL HASSELT			schaal: 1:100
Electro Wijnants BVBA Hamstraat 12 3840 Hoepertingen			formaat: A3 datum: 18-03-2009
plan:	projectnummer:	tekenaar: GWS	

getekend met StabiCAD®

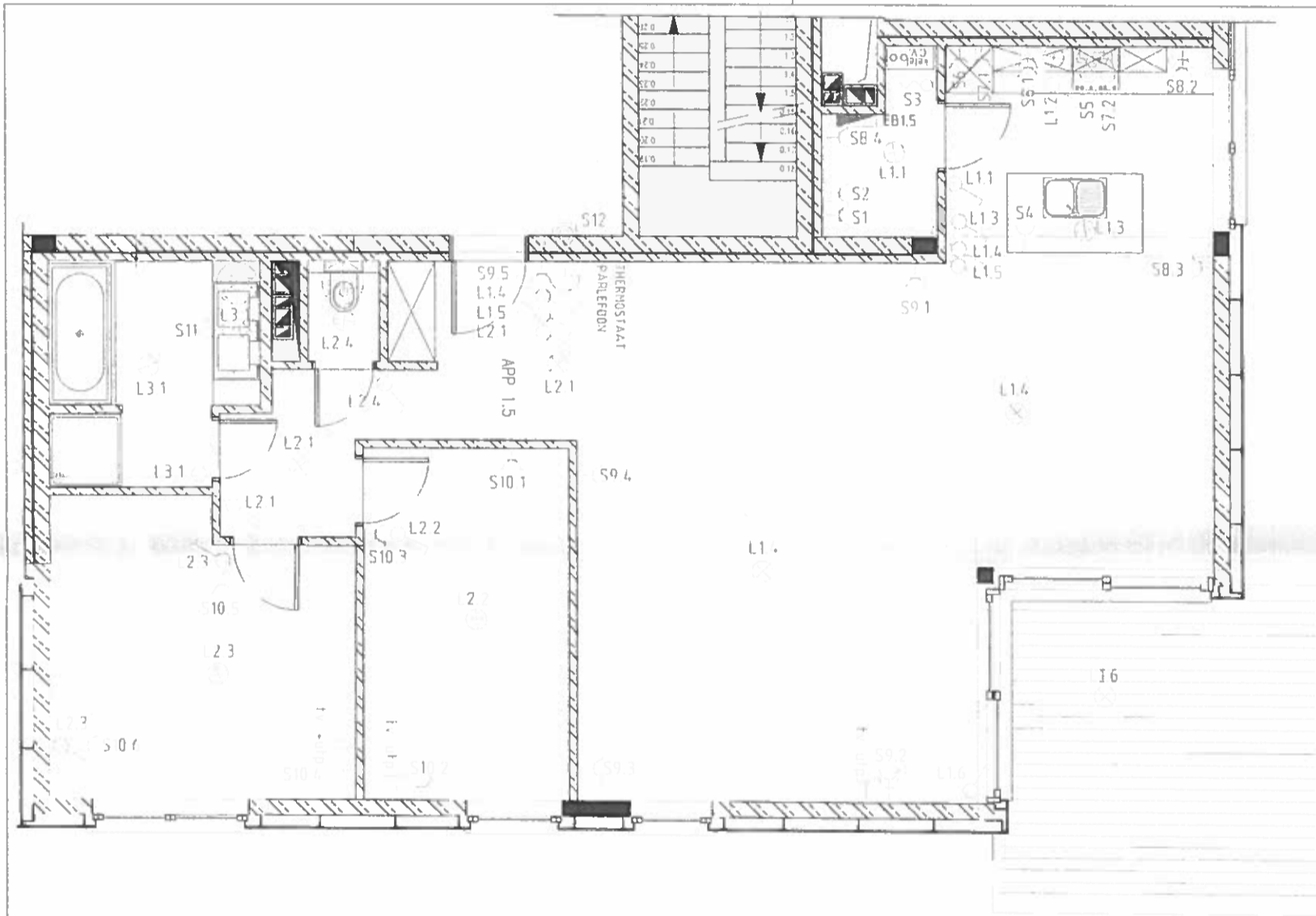

ontwerper: GREENFIELD	aanpak: STANDAARD DEBOUTAAR APP1.5	schaal: 1:100
Electro Wijnants BVBA Herestraat 12 3840 Hooperbrug		formaat: A3 datum: 18-03-2008
architect:	aanpak:	schaal:
		GWS

geleend met StabiCAD®

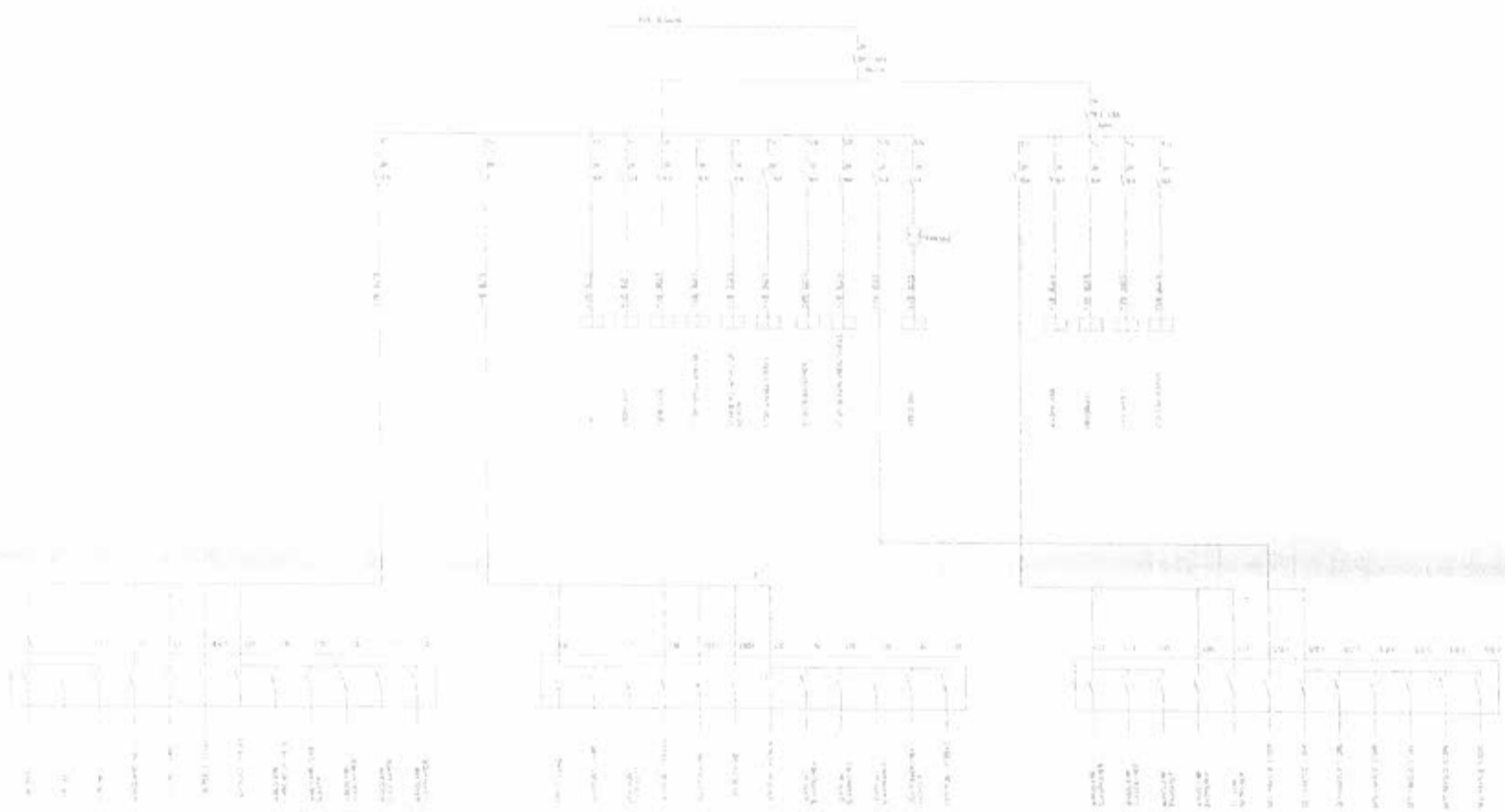

opdrachtgever: GREENFIELD		ontwerper: MOTMANS - REEKMANS GEBOUWAZ APP1.6	
			schaal: 1:100
Electro Wijnants BVBA Hamstraat 12 3840 Hoeperingen			format: datum: 16-03-2009
plan:	projectnummer:	tekenaar: GWS	

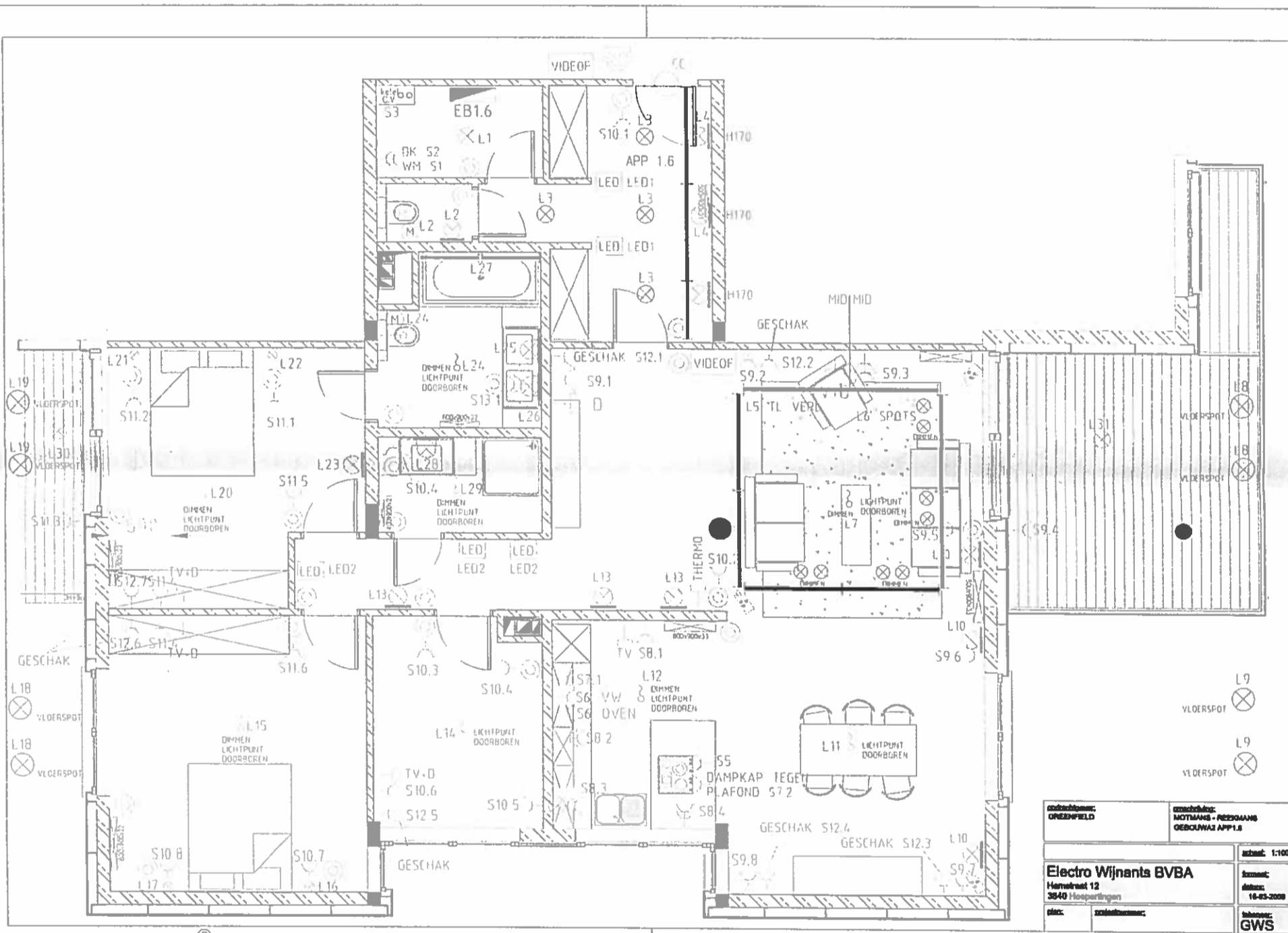

ontwerper: ONDEWELD	ontwerper: MOTTIANG - REZOMANG GEBLUNAG APPL.B	schaal: 1:100
Electro Wijnants BVBA Herestraat 12 3840 Heerpingen		datum: 16-03-2009
plac:	zakennummer:	teken: GWS

gemaakt met StabiCAD®

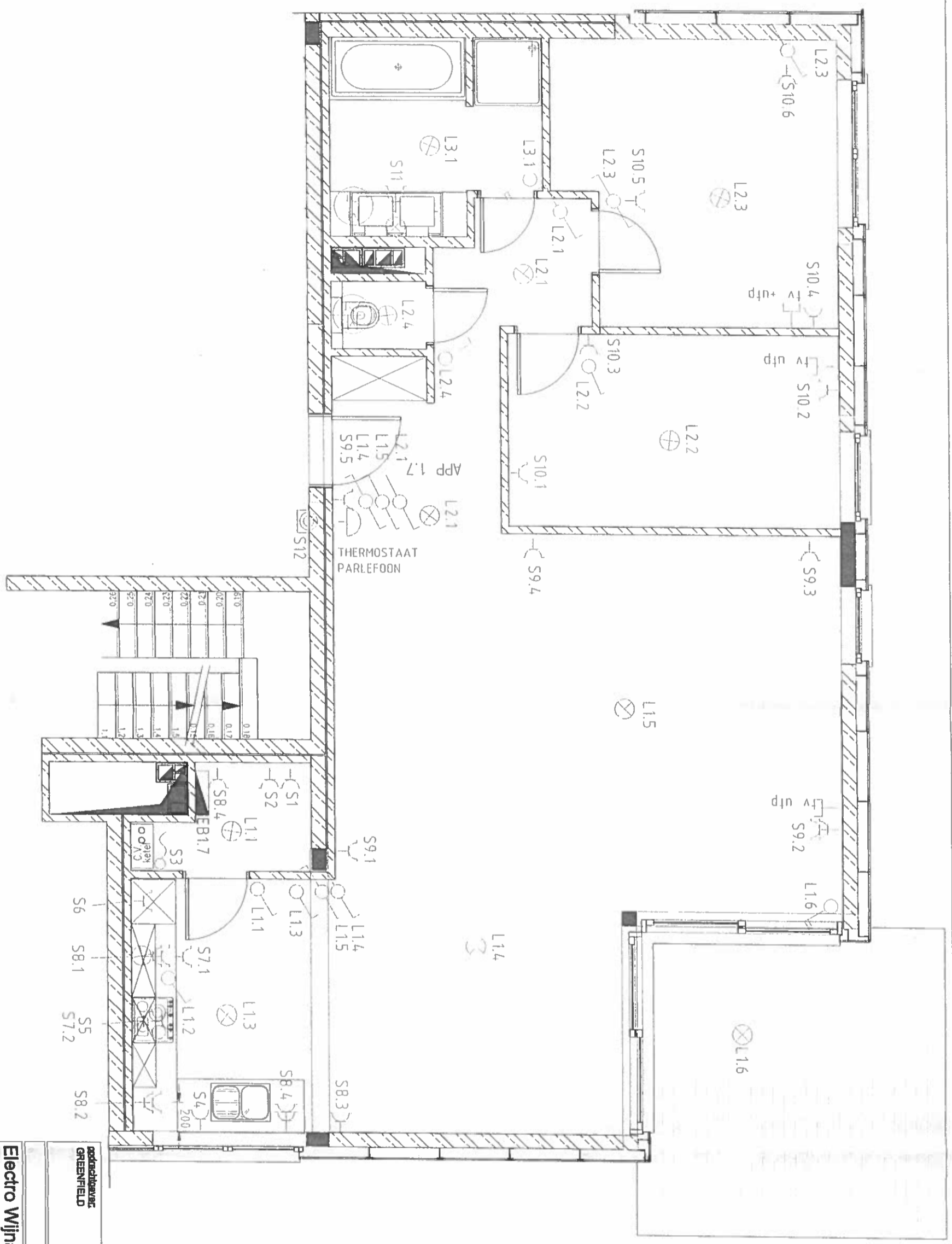

0.18	0.17	0.16	0.15	0.14	0.13	0.12	0.11	0.10	0.09	0.08	0.07	0.06	0.05	0.04	0.03	0.02	0.01
817.0	816.0	815.0	814.0	813.0	812.0	811.0	810.0	809.0	808.0	807.0	806.0	805.0	804.0	803.0	802.0	801.0	800.0

aanschrijver: GREENFIELD		aanschrijver: GEBOUW A3 AP-1		schaal: 1:100	
aanschrijver: Electro Wijnants BVBA		aanschrijver: Hamstraet 12		datum: A3	
aanschrijver: 3940 Hoeperdingen		aanschrijver: 07-04-2009		tekenaar: GWS	

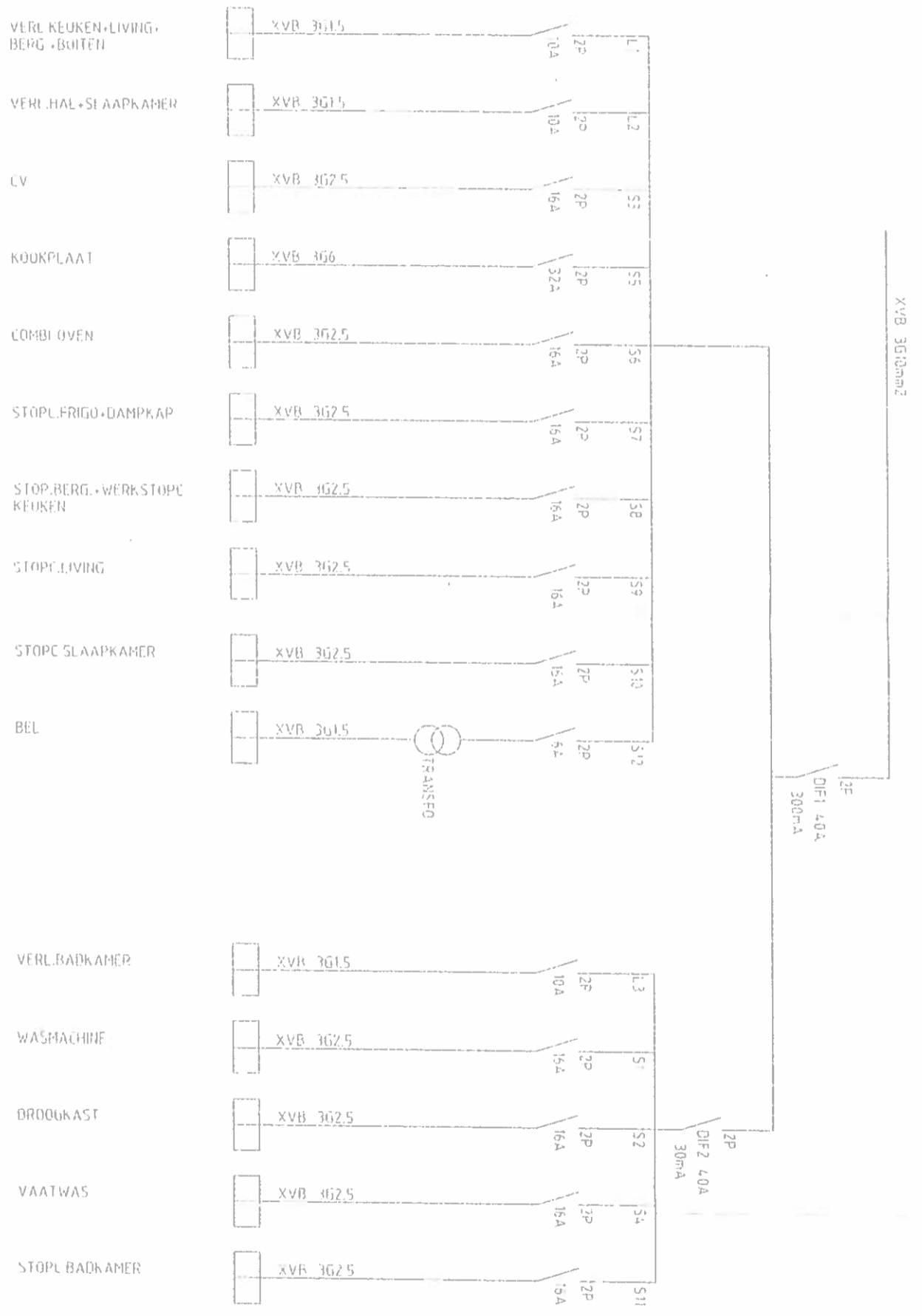

opdrachtgever: GREENFIELD		omschrijving: GEBOUW A3 APP1.7	
HERCKENRODESINGEL HASSELT			
Electro Wijnants BVBA		formaat: A3	
Hamstraat 12		datum: 07-04-2009	
3840 Hoepertingen			
plan:	projectnummer:	tekenaar: GWS	
		schaal: 1:100	

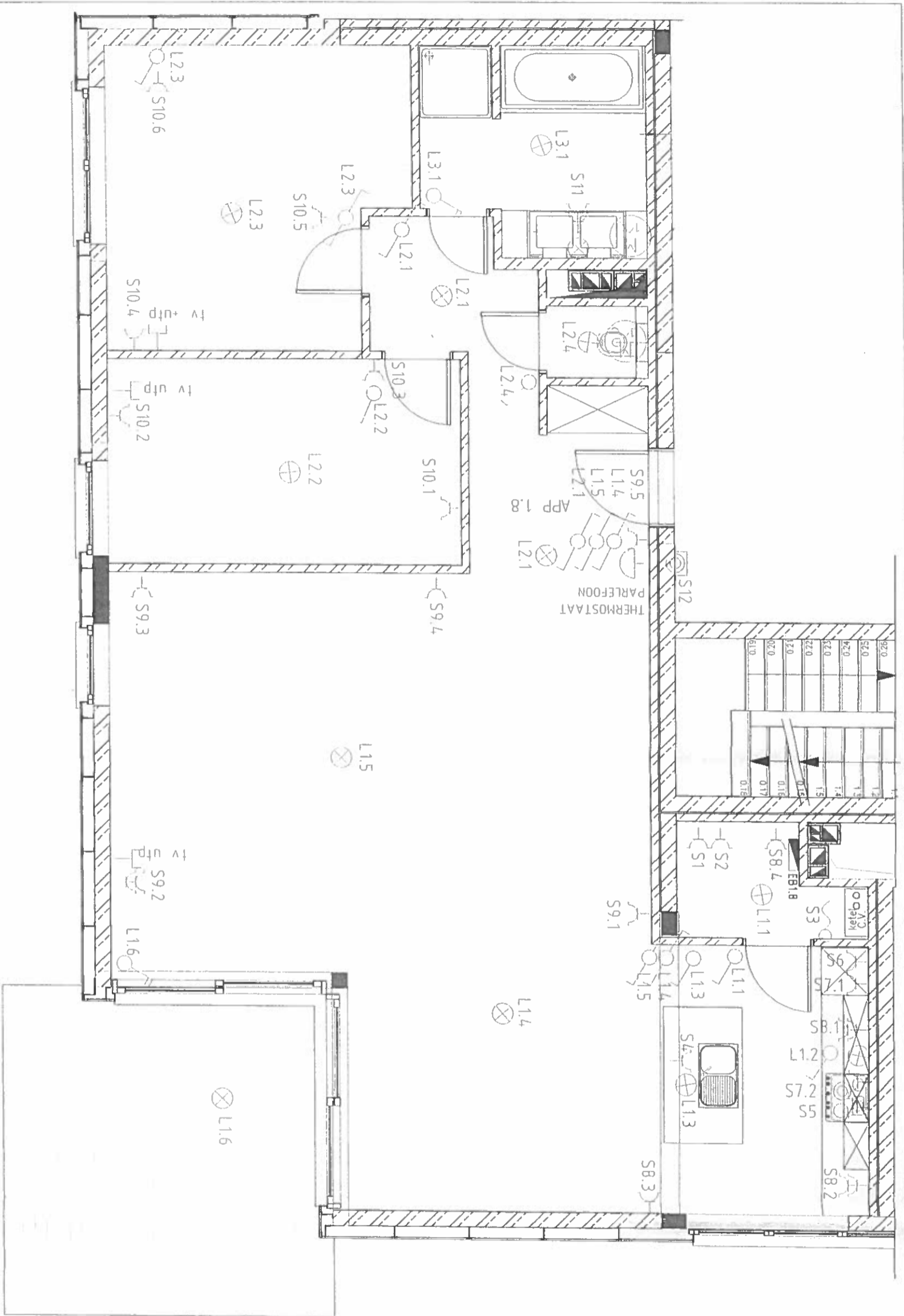

opdrachtgever: **GREENFIELD**
 opdrachtgever: **GEBOUW AS AP-1.2**

schaal: 1:100

aanvrager: **Electro Wijnants BVBA**
 adres: **Hennestraat 12
 3840 Hoopdingen**

aanvrager: **A3**
 datum: **07-04-2008**

ontwerper: **GWS**

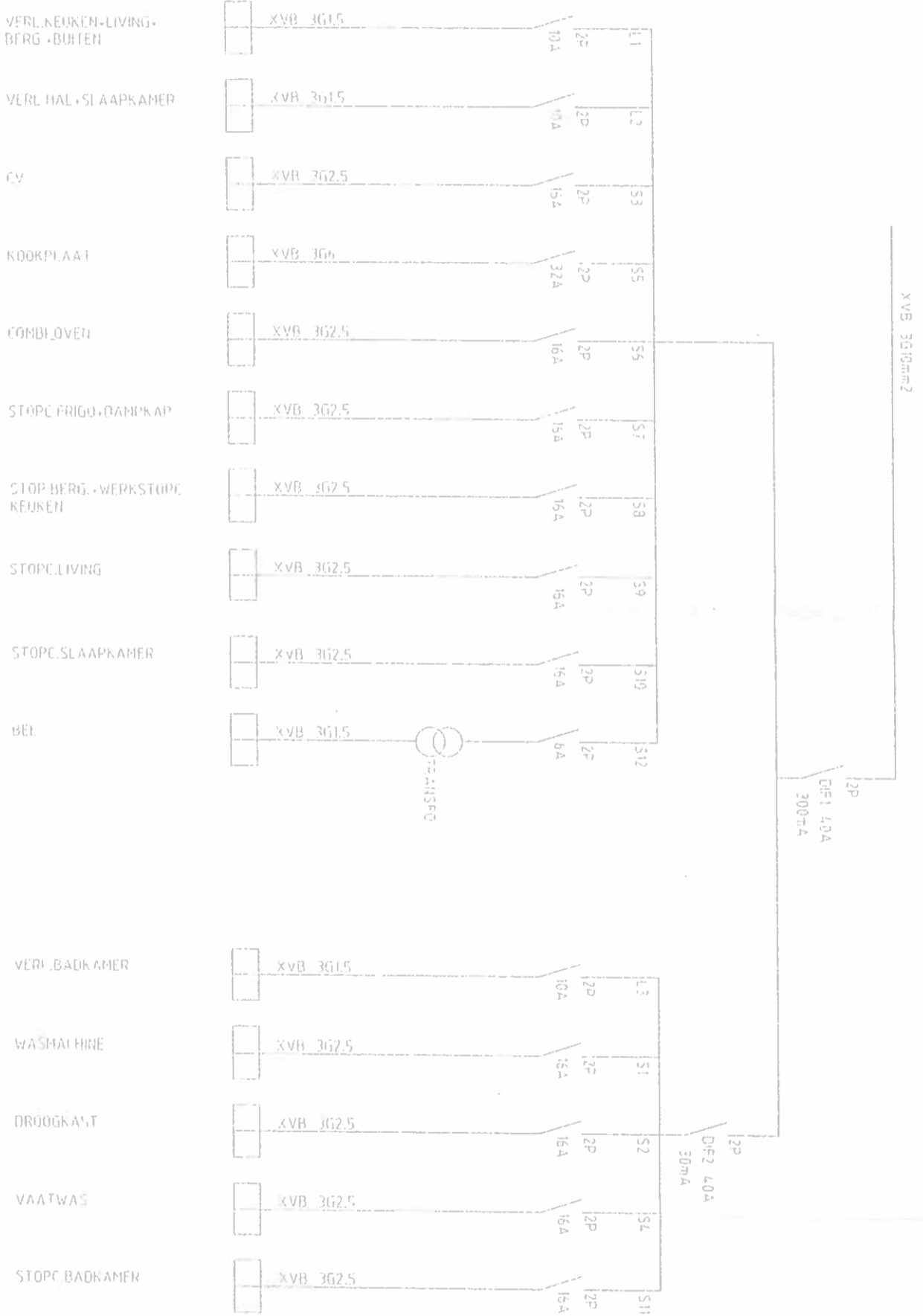

opdrachtgever: **GREENFIELD** omschrijving: **GEBOUW A3 APP1.8**

HERCKENRODESINGEL HASSELT
Electro Wijnants BVBA
 Hamstraat 12
 3840 Hoepertingen

plan: projectnummer: tekenaar: **GWS**

formaat: **A3**
 datum: **07-04-2009**
 schaal: **1:100**

TECHNISCH BUREAU VERBRUGGHEN
VZW **BTW**
Centralebureaumme erkend door het ministerie

O. ref.: _____
U. ref.: _____
VERSLAG NR: **K4190251A**

ZETEL ANTWERPEN
Van der Sweepstraat 3 bus 44
2000 Antwerpen
Tel. 03 216 28 90
Fax 03 238 86 65
ZETEL BRUSSEL
Clovislaan 15
1000 Brussel
Tel. 02 230 81 62
Fax 02 230 80 08

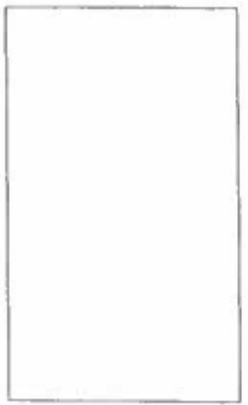

PROCES-VERBAAL OVER HET ONDERZOEK VAN EEN ELEKTRISCHE LAAGSPANNINGSINSTALLATIE
ADRES INSTALLATIE : **Herbeekseweg 41**
EIGENAAR : **Primo Buidt**
Adres : _____
OPDRACHTGEVER : **E1 Lywaards Herbeekseweg**
Adres : _____
INSTALLATEUR : **idm**
Adres : _____
BTW of IK : _____

EAN: _____
Rel.: _____
Index: _____
Teller nr: **KE**

Datum van het onderzoek : **15/01/09** Aard van het onderzoek : **geïjkvormigheidsonderzoek - contactbezoek volgens:**

(AREI art. 270) (AREI-art-274) (AREI-art-276) (AREI-art-276bis) (AREI-art-262) (K.B. 2.6.2009) (T.B. art-297) (Voorschr. DNB)

Aard installatie : **Nieuwe - Uitbreiding - Wijziging - Voorlopig - Verzwaring - Verkoop woonwoning** Type der lokalen : **409 A3 1.9**

Begin werken : **Fundering vóór-na 1.10.81 - Elektrische installatie vóór-na 1.10.81 - 1.1.83 AREI art.86**

Aansluiting : Spanning **230 V** Bescherming van de aansluiting **and 1e A**

*oedingskabel hoofdboard : **2 X 20** mm² Alg. schakelaar : type **schakelaar's**

type van de aardelektrode : **lus - baten - pannen - bodemkate-geleider** Schema : TT

Aantal borden : **1** ; Aantal eindstroombanen : **15** ; RA : **5** Ohm, RI tot **24** Mohm

Uitwendige invloedsfactoren: _____

BESCHRIJVING : **Zie Schema's**

UITGEVOERDE CONTROLES : zie verso
VASTGESTELDE INBREUKEN EN/OF NOFAS : **geen**

NB: 3 cv / Veil' aan van poorten

PROCES-VERBAAL VAN HET	OPDRACHTGEVER
OPDRACHTGEVER	
EIGENAAR	
ADRES	
OPDRACHTGEVER	
ADRES	
INSTALLATEUR	
ADRES	
BTW of IK	

PLICHTEN VAN DE EIGENAARS, BEHEERDERS OF HUURDERS : Zie keerzijde.

BESLUIT
1 De installatie is conform. De ingangsklemmen van de algemene ADS werden verzegeld en de ééndraads- en situatieschema's werden voor gezien getekend. De installatie dient opnieuw gecontroleerd uiterlijk op **25/01/2011** (art. 271 AREI) alsook vóór de ingebruikname van elke belangrijke wijziging of beduidende uitbreiding, uitgevoerd voor deze datum.
De installatie is niet conform.
De installatie mag in dienst blijven indien zonder vertraging wordt voldaan aan de vastgestelde inbreuken en de gepaste maatregelen getroffen worden opdat de installatie geen gevaar vormt voor personen of goederen. De installatie is niet conform.
De installatie dient opnieuw gecontroleerd te worden door (hetzelfde) organisme uiterlijk op _____

DE AGENT-ONDERZOEKER : **MO**
nr. + naam + handtekening
De directeur,

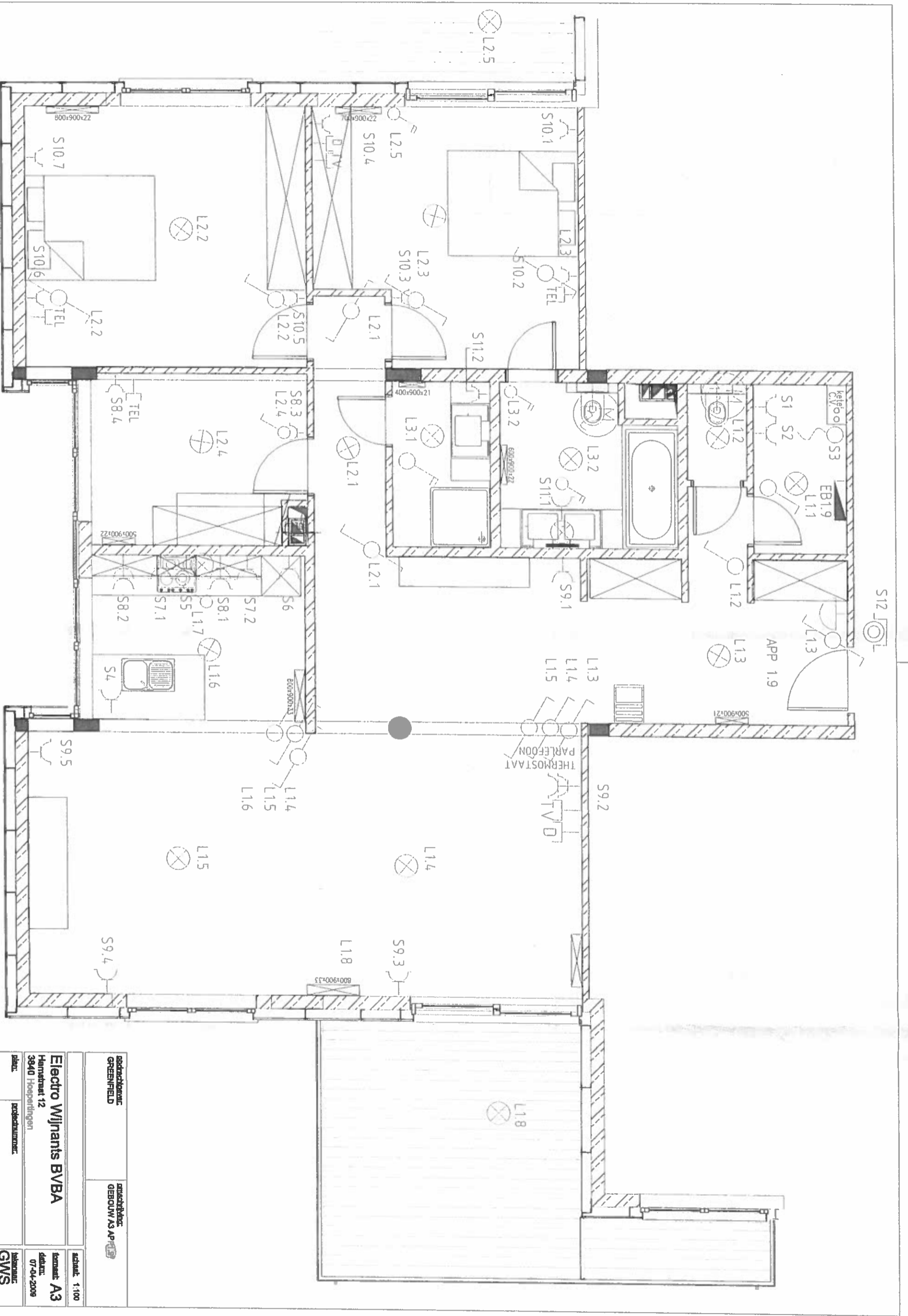

gebouwd met StabiCAD®

architectuur: GREENFIELD	installateur: GEBOUW AS AP	schaal: 1:100
Electro Wijnants BVBA		formaat: A3
Hansstraat 12		datum: 07-04-2009
3840 Hoepdingen		telefoon: GWS
plan:	projectnummer:	

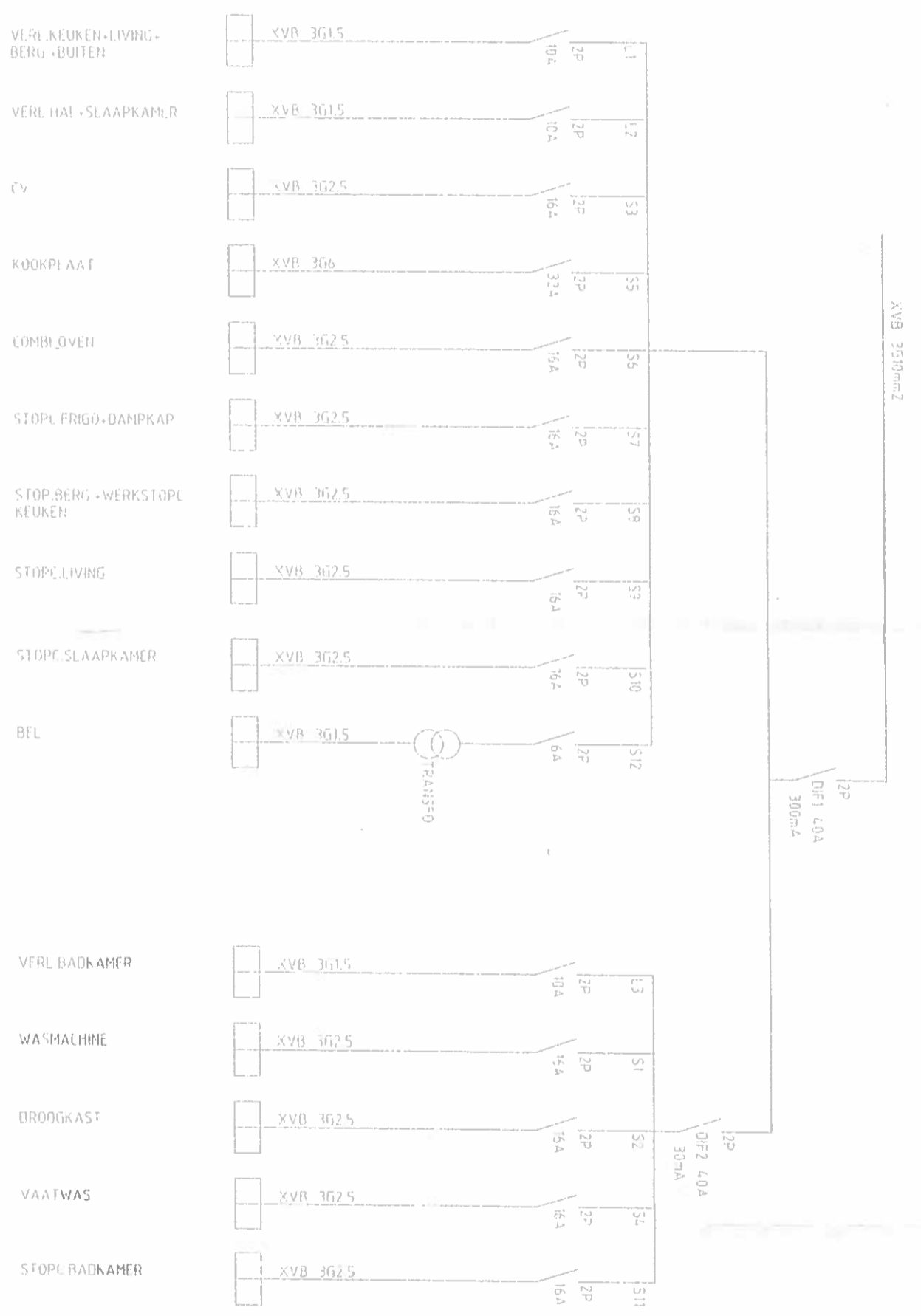

opdrachtgever: GREENFIELD		omschrijving: GEBOUW A3 APP1.9	
HERCKENRODESINGEL HASSELT			
Electro Wijnants BVBA		schaal: 1:100	
Hamstraat 12		formaat: A3	
3840 Hoepertingen		datum: 07-04-2009	
plan:	projectnummer:	tekenaar:	GWS

TECHNISCH BUREAU VERBRUGGHEN

O. ref.: _____
U. ref.: _____
VERSLAG NR. K0302017

ZETEL ANTWERPEN
Van der Sweeptstraat 3 bus 44
2000 Antwerpen
Tel. 03 216 28 80
Fax 03 230 80 85



ZETEL BRUSSEL
Chovellaten 15
1000 Brussel
Tel. 02 280 81 82
Fax 02 290 80 08

EAN: _____
Ref.: _____
Index: _____

Teller nr. 14
BTW of IK: _____

Datum van het onderzoek: 14/11/2009 Aard van het onderzoek: gelijkvormigheidsonderzoek - controlebezoek volgens:

(AREI art. 270) (ARBEI art. 271) (ARBEI art. 272) (ARBEI art. 273) (ARBEI art. 274) (ARBEI art. 275) (ARBEI art. 276) (ARBEI art. 277) (ARBEI art. 278) (ARBEI art. 279) (ARBEI art. 280) (ARBEI art. 281) (ARBEI art. 282) (ARBEI art. 283) (ARBEI art. 284) (ARBEI art. 285) (ARBEI art. 286) (ARBEI art. 287) (ARBEI art. 288) (ARBEI art. 289) (ARBEI art. 290) (ARBEI art. 291) (ARBEI art. 292) (ARBEI art. 293) (ARBEI art. 294) (ARBEI art. 295) (ARBEI art. 296) (ARBEI art. 297) (ARBEI art. 298) (ARBEI art. 299) (ARBEI art. 300)

Aard installatie: Nieuwe - Uitsluiting - Wijziging - Voorlopig - Verwachting - Verkoop - Woning - Type der lokalen: App. 1.1

Begin werken: Fundering vóór-na 1.10.81 - Elektrische installatie vóór-na 1.10.81 - 1.1.83 AREI art. 86

Aansluiting: Spanning 230 V Bescherming van de aansluiting Autosec. A
Algem. schakelaar: type actief 50/10/3

Voedingkabel hoofdbord: 3 X 2.5 mm² Schema: TT

Type van de aardelektrode: Iun - bevestigingsmethode - horizontale geleider Aantal bordes: 1; Aantal eindstroombanden: 25; RA: 5 Ohm; RI tot 200 MOhm

Uitwendige invloedsfactoren: _____

BESCHRIJVING: De installatie

UITGEVOERDE CONTROLES: zie verso
VASTGESTELDE INBREUKEN EN/OF NOTA'S: zie

Nota: Kunnen 1 van een oog plaatsen

PROCES-VERBAAL VAN HET	
GELIJKVORMIGHEIDSONDERZOEK	
gezien op	
de aangegeven van de stroomvoorziening	
treant:	
handtekening:	

Plichten van de eigenaars, beheerders of huurders: zie laatste.

BESLUIT 0 De installatie is conform. De ingangsklemmen van de eigenaars ADS werden verzorgd en de eindmachts- en afsluitklemmen werden voor gezien getekend. De installatie dient opnieuw gecontroleerd uitdrukkelijk op 14/11/2009 (art. 271 AREI) als ook vóór de ingebruikname van elke

De installatie te niet conform. De installatie mag in dienst blijven indien zonder vertraging wordt volkmen aan de vastgestelde inbreuken en de gepaste maatregelen getroffen worden opdat de installatie geen gevaar vormt voor personen of goederen. De installatie is niet conform.

De installatie dient opnieuw gecontroleerd te worden door (nietzakelijk) organisme uitdrukkelijk op _____

DE AGENT-ONDERZOEKER: MB
nr. + naam + handtekening

De directeur

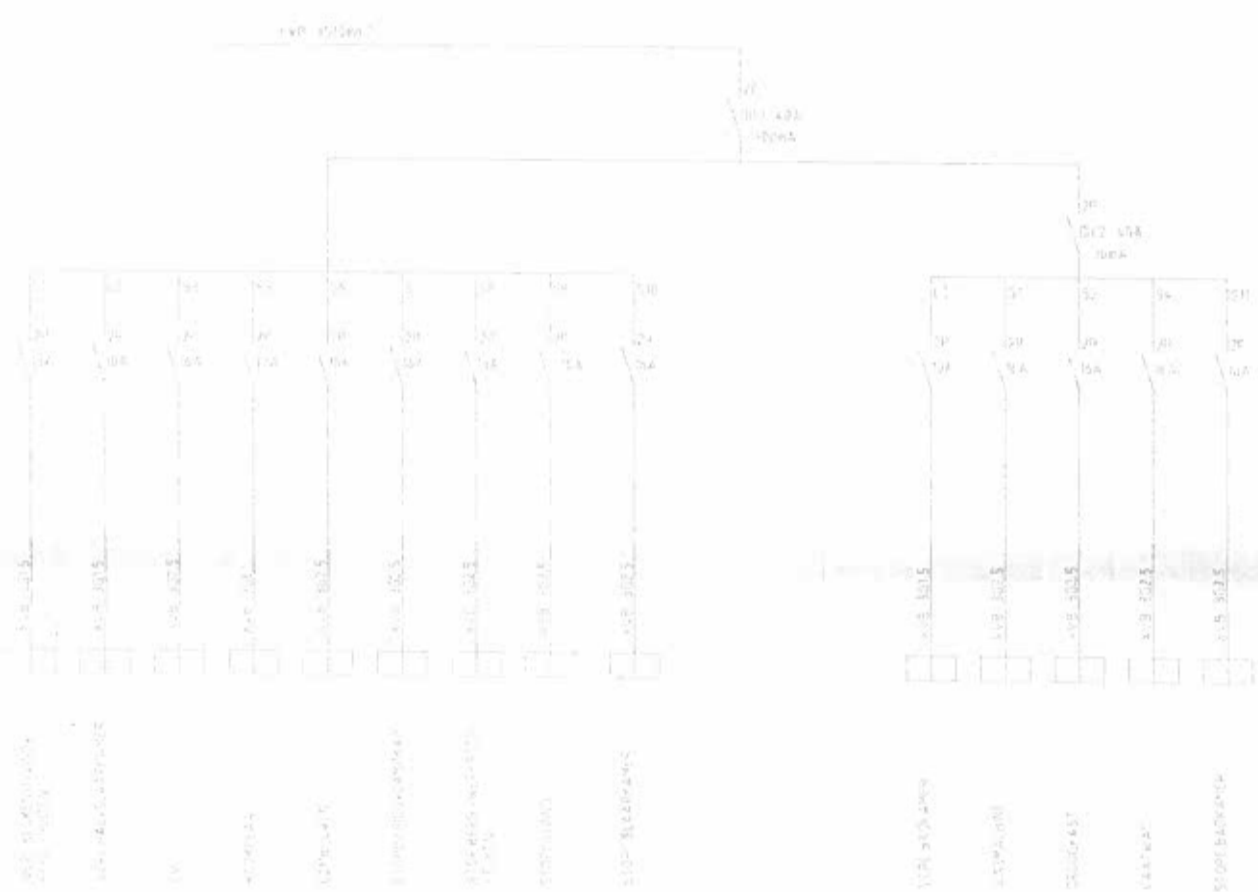

opdrachtgever: GREENFIELD		omschrijving: GEBOUW A1 APP2.1	
		schaal: 1:100	
Electro Wijnants BVBA Hamstraat 12 3840 Hoepertingen		formaat: A3 datum: 06-04-2009	
plan:	projectnummer:	tekenaar: GWS	

getekend met StabiCAD®

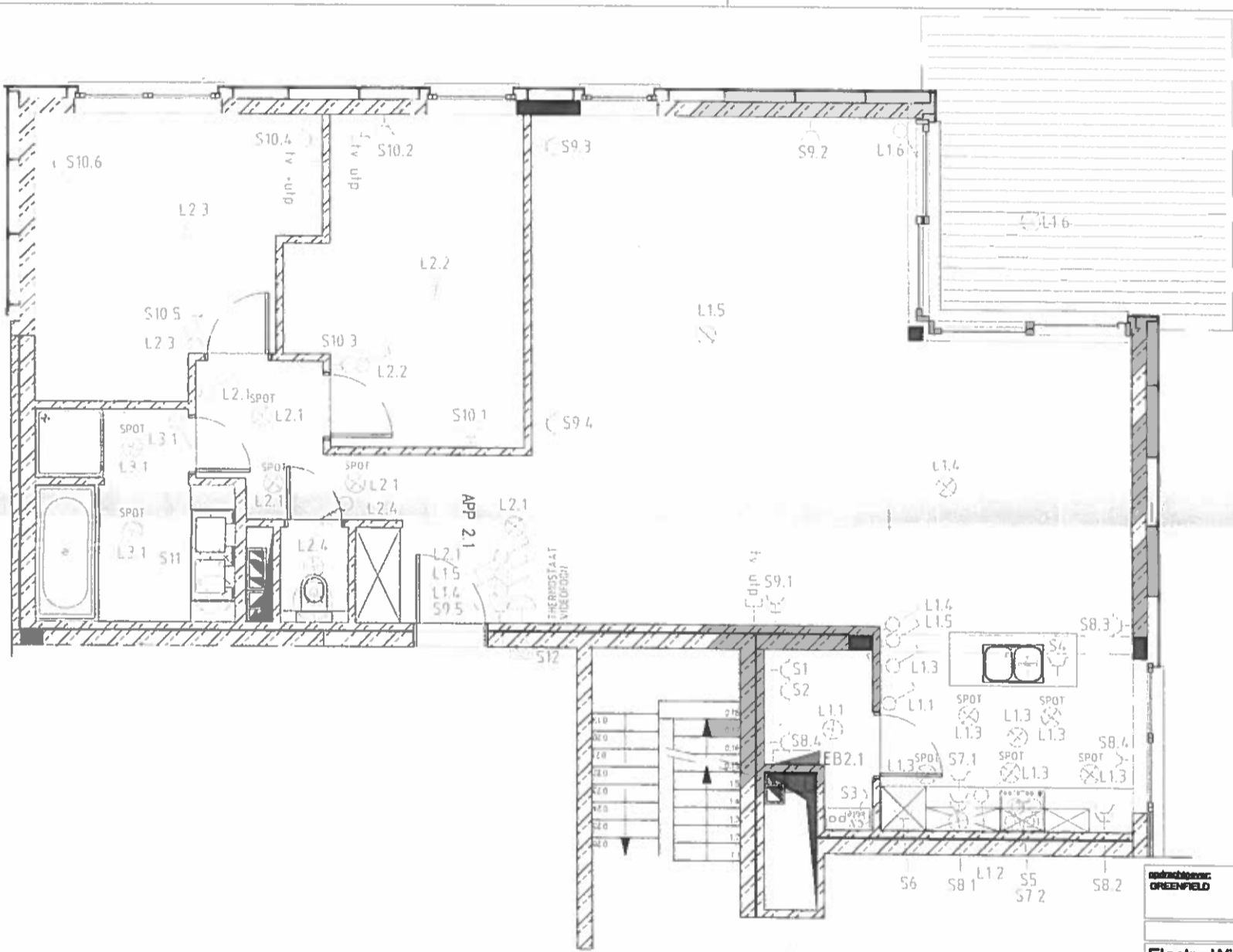

ontwerper: GREENFIELD	omschrijving: GEBOUW A1 APP2.1	schaal: 1:100
Electro Wijnants BVBA Hamstraat 12 3840 Hoeperdingen		formaat: A3
zinc:	probleemcode:	datum: 08-04-2008
		telefoon: GWS



opdrachtgever: GREENFIELD		omschrijving: STANDAARD GEBOUW1 APP2.2	
HERCKENRODESINGEL HASSELT		schaal: 1:100	
Electro Wijnants BVBA Hamstraat 12 3840 Hoepertingen		formaat: A3 datum: 07-04-2009	
plan:	projectnummer:	tekenaar: GWS	

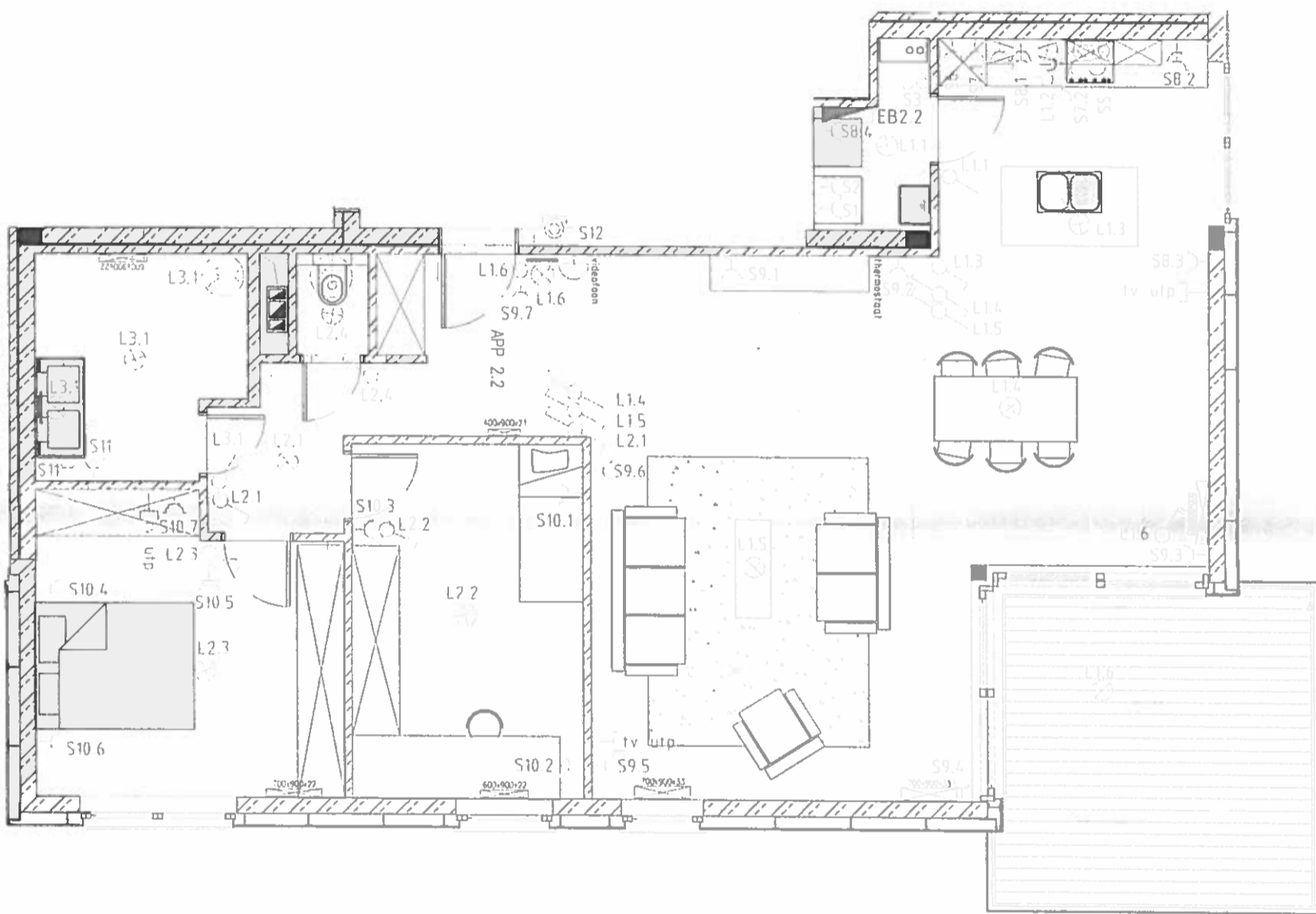

ontwerper: GREENFIELD	standaard: STANDAARD OBSCHUW1 APPL2	schaal: 1:100
Electro Wijnants BVBA Hammatrat 12 3840 Hoepertingen		nummer: A3 datum: 07-04-2008
class:	projectnummer:	tekenaar: GWS



ontwerper: GWS/PHLD	ontworbener: GEBOUW A1 APP2.3	schaal: 1:100
Elektro Wijnants BVBA Herestraat 12 3040 Hoeselbergem		formaat: A3 datum: 08-04-2008
stuc:	plafondstuc:	tekenaar: GWS

100 1000

1000

opdrachtgever: GREENFIELD		omschrijving: GEBOUW A1 APP2.3	
HERCKENRODESINGEL HASSELT		schaal: 1:100	
Elektro Wijnants BVBA Hamstraat 12 3340 Hoepertingen		formaat: A3 datum: 08-04-2009	
plan:	projectnummer:	tekenaar: GWS	

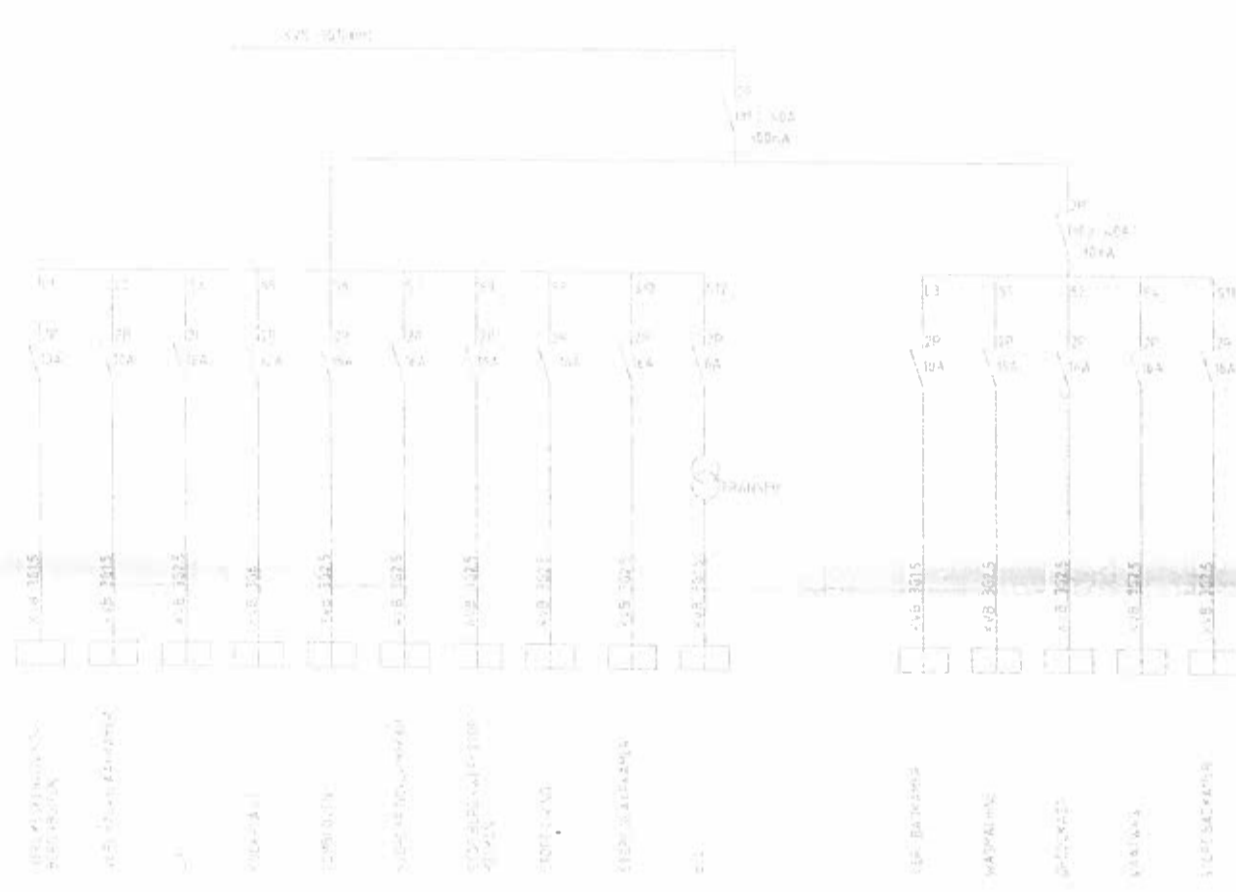

opdrachtgever: GREENFIELD		omschrijving: VAN DOMMELEN GEBOUW A2 APP2.4	
HERCKENRODESINGEL HASSELT			schaal: 1:100
Electro Wijnants BVBA Hamstraat 12 3840 Hoepertingen			formaat: A3 datum: 18-03-2009
plan:	projectnummer:	tekenaar: GWS	

geleerd met StabiCAD®

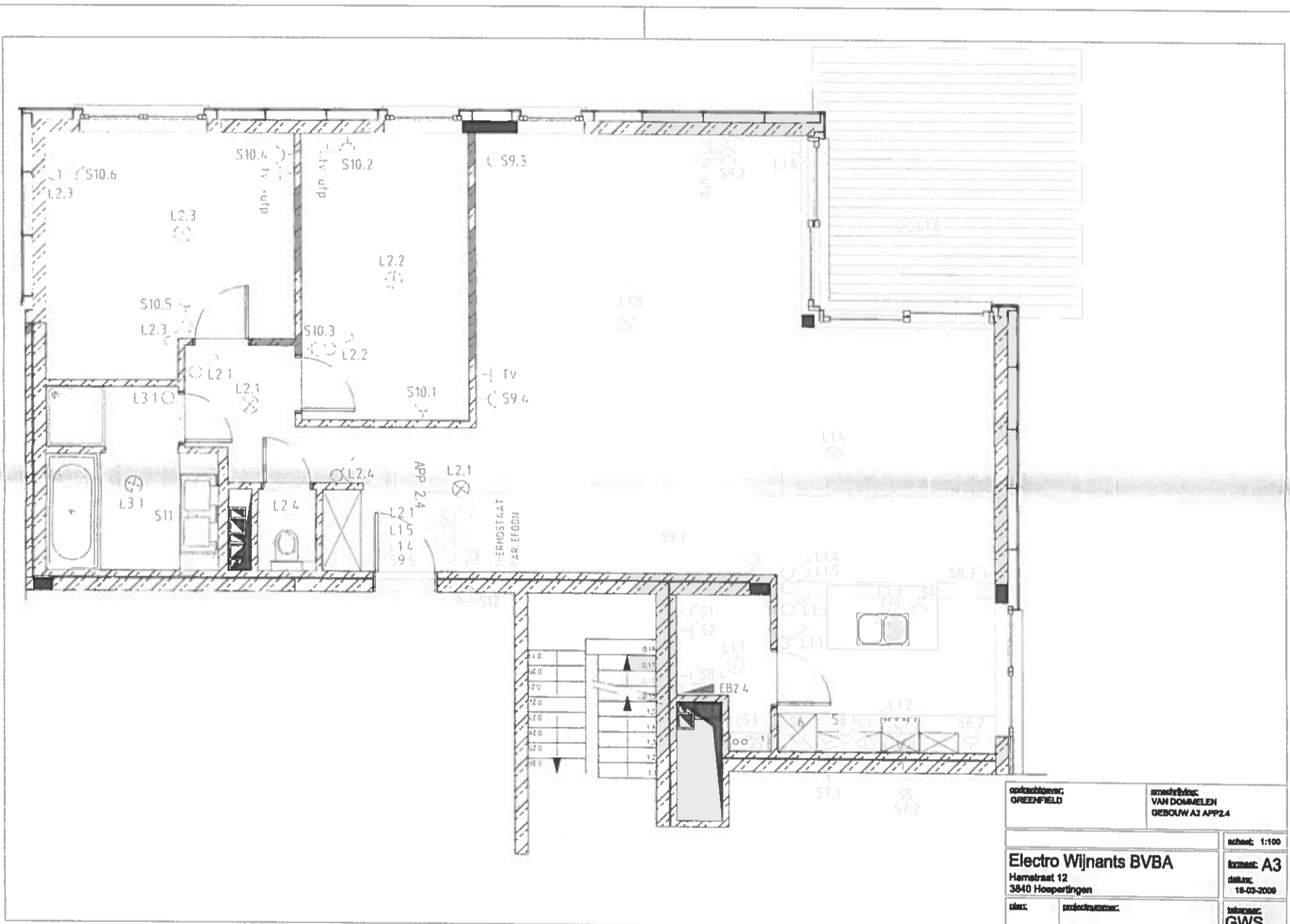

opdrachtgever: GREENFIELD	architect: VAN DOMMELEN GEBOUW A2 APP24	schaal: 1:100
Electro Wijnants BVBA Hemestraat 12 3840 Hooperlingen		formaat: A3 datum: 16-03-2008
plan:	projectnummer:	tekenaar: GWS

getekend met **StabiCAD®**

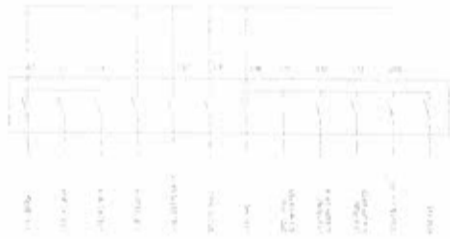
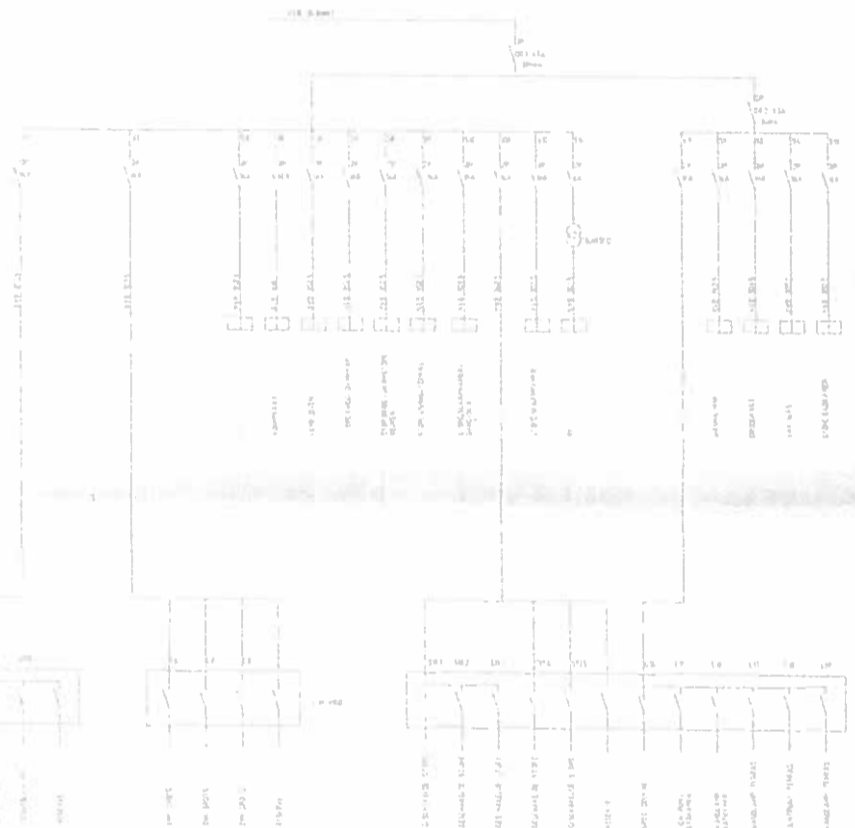
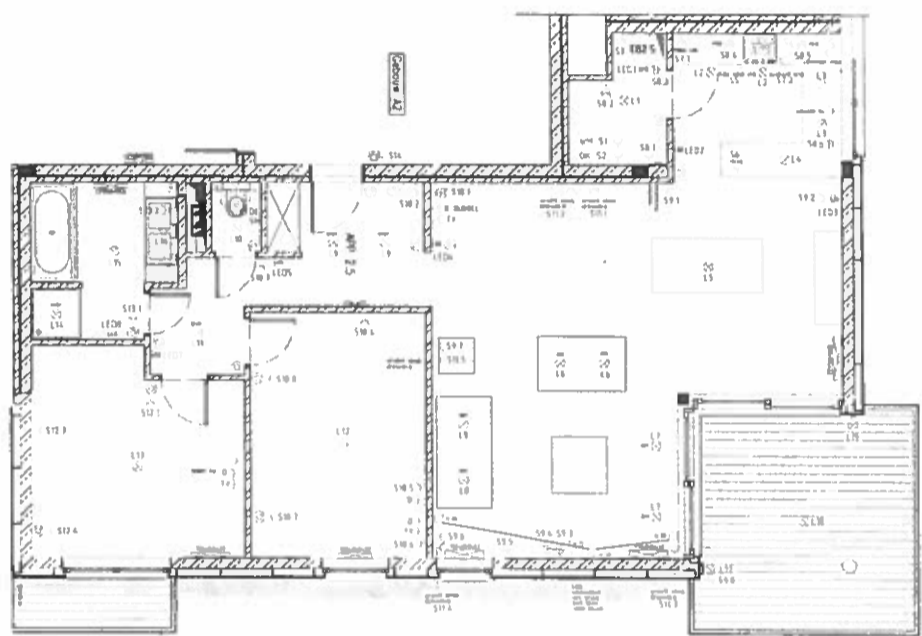

ontwerper: GREENFIELD		ontwerper: GEBOUW A2 APP2.5 LPS - MAES	
HERCKENRODESINGEL HASSELT			schaal: 1:100
Elektro Wijnants BVBA Hamstraat 12 3840 Hoepertingen			formaat: A1
plan:			datum: 18-03-2009
projectnummer:		tekenaar: GWS	

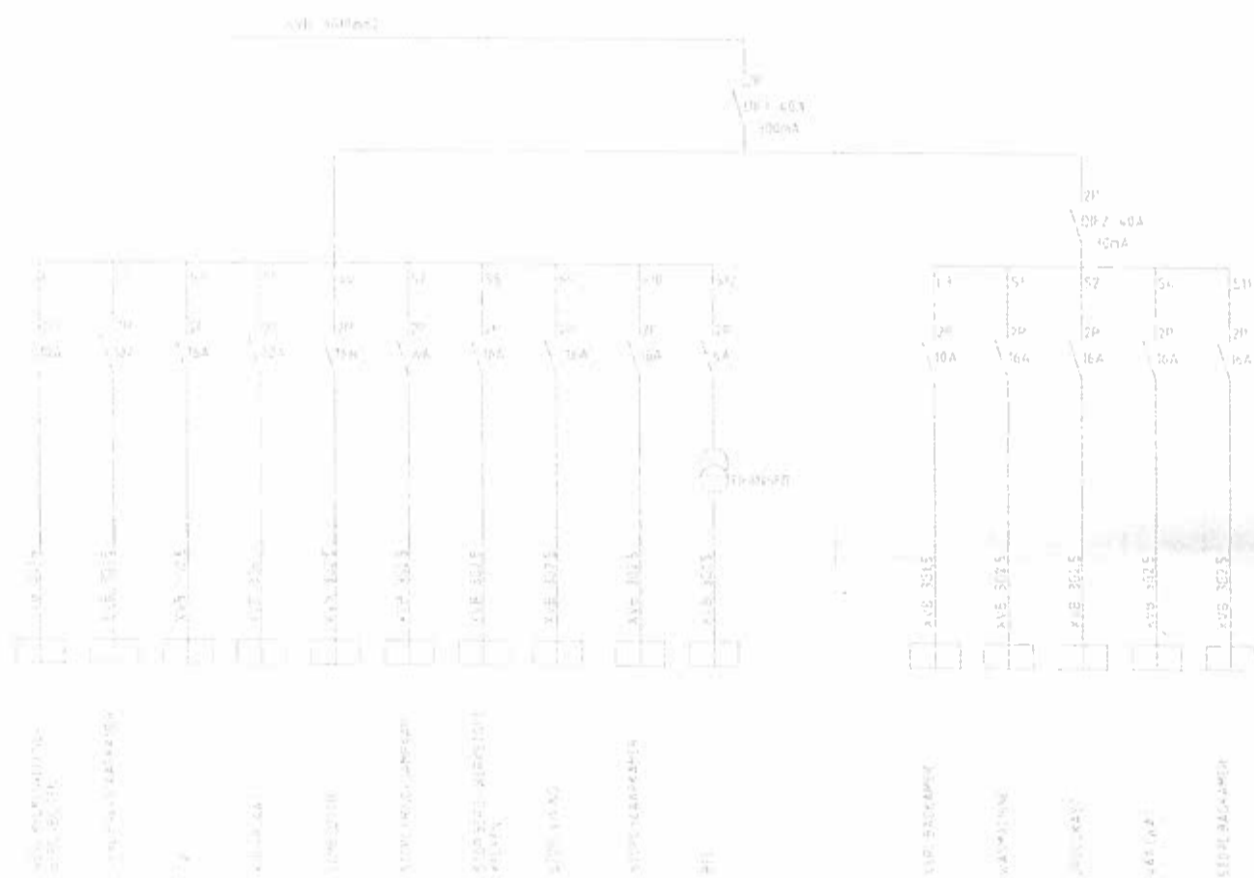

opdrachtgever: GREENFIELD		omschrijving: GEBOUW A2 APP2.6	
HERCKENRODESINGEL HASSELT			schaal: 1:100
Electro Wijnants BVBA Hamstraat 12 3840 Hoepertingen			formaat: A3 datum: 18-03-2009
plan:	projectnummer:		tekenaar: GWS

getekend met StabiCAD®

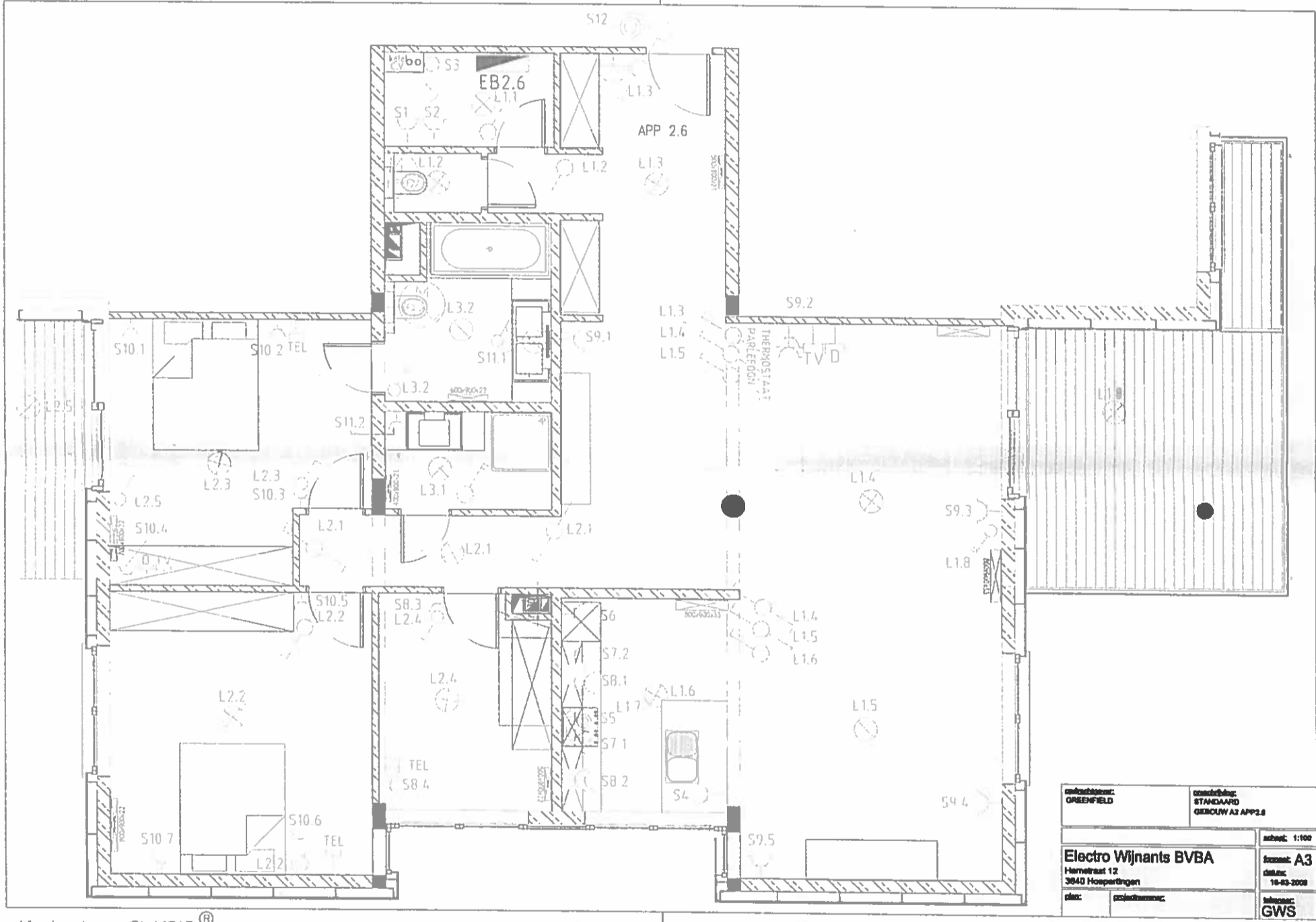

naam project: GREENFIELD	conclusie: STANDAARD GEBOUW A2 APP2.6	schaal: 1:100
Electro Wijnants BVBA		formaat: A3
Herestraat 12 3840 Hoepertingen		datum: 18-03-2008
plac:	projectnummer:	tekenaar: GWS

TECHNISCH BUREAU VERBRUGGHEN

VZW **BTW** Controleorgaan erkend door het ministere

ZETEL ANTWERPEN
Van der Sweepstraat, 3 bus 44
2000 Antwerpen
Tel: 03 216 28 90
Fax: 03 238 86 65
ZETEL BRUSSEL
Clovislaan 15
1000 Brussel
Tel: 02 230 81 82
Fax: 02 230 80 08



O. ref.: _____
U. ref.: _____
VERSLAG NR.: 1201/2014

PROCES-VERBAAL OVER HET ONDERZOEK VAN EEN ELEKTRISCHE LAAGSPANNINGSINSTALLATIE

ADRES INSTALLATIE: Hallewielensweg 11
EIGENAAR: Erwin Bult
Adres: _____
OPDRACHTGEVER: Floris Bult
Adres: Hoepelweg 1
INSTALLATEUR: _____
Adres: _____
BTW of IK: _____

EAN: _____ Teller nr.: 11
Ref.: _____
Index: _____

Datum van het onderzoek: 15/11/2014 Aard van het onderzoek: gelijkvormigheidsonderzoek - controle volgens:

(AREI art. 270) (AREI art. 271) (AREI art. 276) (AREI art. 286) (ARAB art. 262) (K.B. 2.2.2009) (FR art. 291) (Voorschr. DNB)

Aard installatie: Nieuwe - Uitbreiding - Wijziging - Voorlopig - Verzwaring - Verkeers-voorziening Type der lokalen: App. A3 1-3

Begin werken: Fundering vóór-na 1.10.81 - Elektrische installatie vóór-na 1.10.81 - 1.1.83 AREI art. 86

Aansluiting: Spanning 230 V Bescherming van de aansluiting aut. IPE A

'oedingskabel hoofdbord: 2 X 16 mm² Alg. schakelaar: type aut. IPE A

'ype van de aardelektrode: Ius - baren - penner - horizontale-geleider Schema: TT

Aantal borden: 1 Aantal eindstrombanen: 15 Ohm: FI tot 250 MOhm

Uitwendige invloedsfactoren: _____

BESCHRIJVING: zie schets

Notes: Veld aanvulling pasten

PROCES-VERBAAL VAN HET

TECHNISCH ONDERZOEK VAN EEN

LAAGSPANNINGSINSTALLATIE

ADRES: _____

EIGENAAR: _____

OPDRACHTGEVER: _____

INSTALLATEUR: _____

ADRES: _____

BTW of IK: _____

PLICHTEN VAN DE EIGENAARS, BEHEERDERS OF HUURDERS: Zie keezijde.

BESLUIT

- 1. De installatie is conform. De ingangsklemmen van de algemene ADS werden verzegeld en de eindraads- en situatieschema's werden voor gezien getekend. De installatie dient opnieuw gecontroleerd uiterlijk op 15/11/2014 (art. 271 AREI) alsook vóór de ingebruikname van elke belangrijke wijziging of beduidende uitbreiding, uitgevoerd voor deze datum.
- 2. De installatie is niet conform.
- 3. De installatie mag in dienst blijven indien zonder vertraging wordt voldaan aan de vastgestelde inbreuken en de gepaste maatregelen getroffen worden opdat de installatie geen gevaar vormt voor personen of goederen. De installatie is niet conform.
- 4. De installatie dient opnieuw gecontroleerd te worden door (hetzelfde) organisatie uiterlijk op: _____

DE AGENT-ONDERZOEKER: ME De directeur,

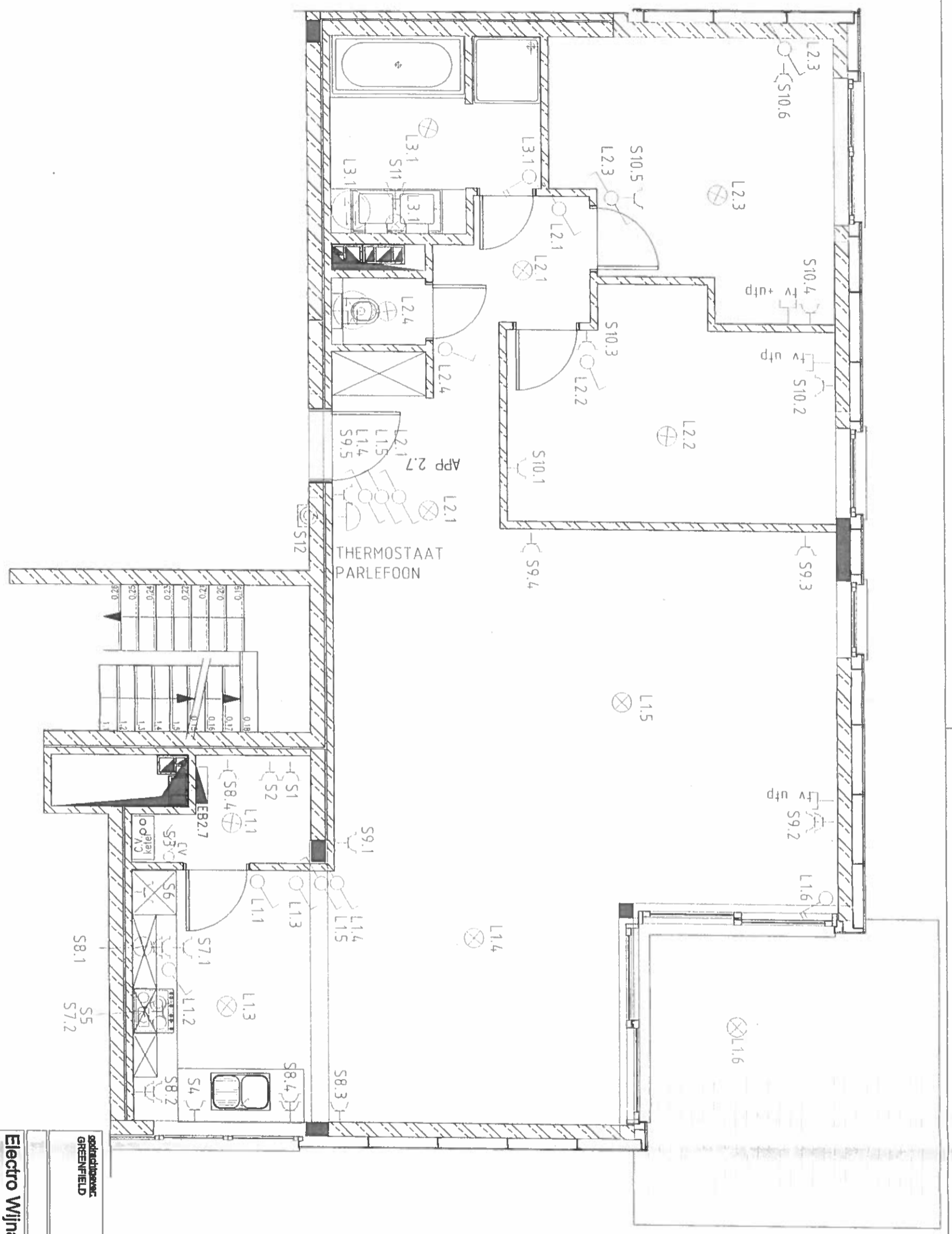

opdrachtnaam: GREENFIELD	opdrachthouder: GEBOUW A3 APP 2.7
Electro Wijnants BVBA Hamstraat 12 3940 Hooperlingen	
plan:	projectnummer:
tekenaar: GWS	schaal: 1:100
formaat: A3	datum: 07-04-2009

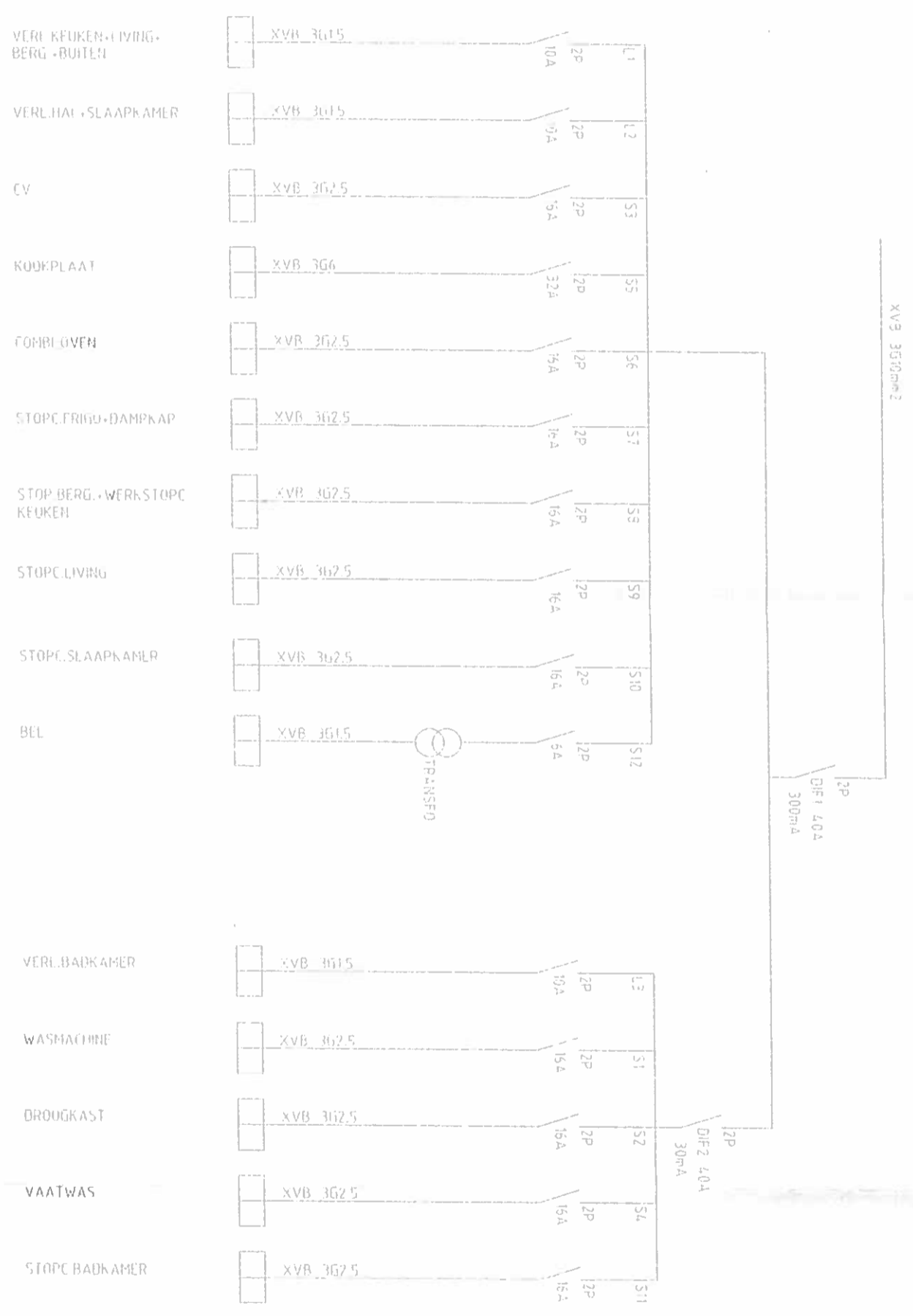

opdrachtgever: GREENFIELD	omschrijving: GEBOUW A3 APP2.7
-------------------------------------	--

HERCKENRODESINGEL HASSELT	schaal: 1:100
Electro Wijnants BVBA	formaat: A3
Hamstraat 12	datum: 07-04-2009
3840 Hooperlingen	

planc:	projectnummer:	tekenaar: GWS
--------	----------------	-------------------------

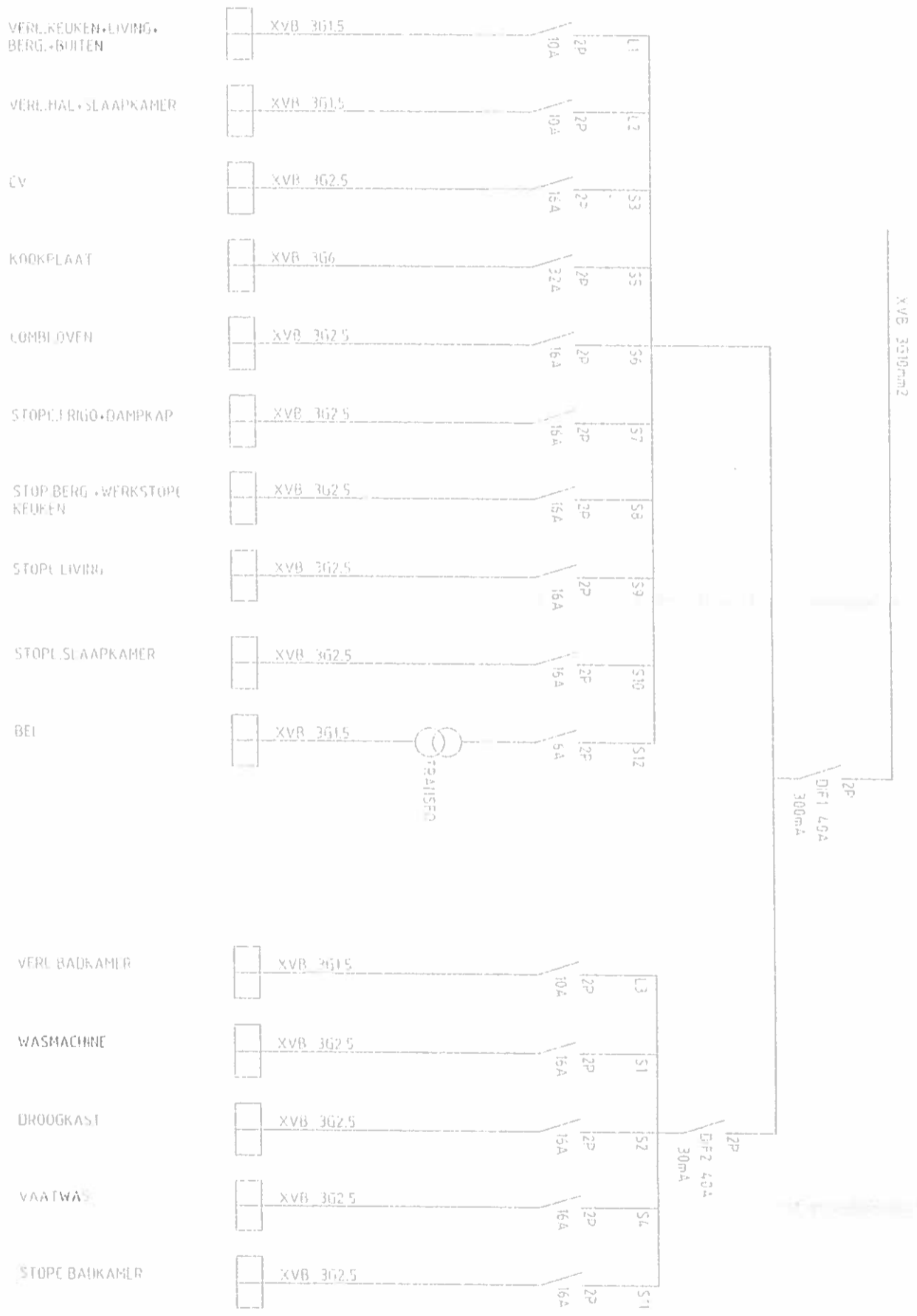

- VERL. KEUKEN+LIVING+BERG.+BUITEN
- VERL. HAL+SLAAPKAMER
- CV
- KOOKPLAAT
- COMBI OFEN
- STOPCL FRIGO+DAMPKAP
- STOP BERG +WERKSTOP KEUKEN
- STOPCL LIVING
- STOPCL SLAAPKAMER
- BEL

- VERL. BADKAMER
- WASMACHINE
- DROOGKAST
- VAATWAS
- STOPCL BADKAMER

opdrachtgever: GREENFIELD omschrijving: GEBOUW A3 APP2.8

HERCKENRODESINGEL HASSELT

schaal: 1:100

Electro Wijnants BVBA
Hamstraat 12
3840 Hoepertingen

formaat: A3
datum: 07-04-2009

plan: projectnummer:

tekenaar: **GWS**