

Controle verslag van elektrische installaties op laagspanning en op zeer lage spanning

ORIGINEEL EXEMPLAAR
REF. 97/2021/78073/01:1

DATUM VAN CONTROLE **07/09/2021** AGENT **AbdelKarim El Allachi**
 ADRES VAN CONTROLE **Paswerkerij 11 - 3010 Kessel-Lo** TYPE CONTROLE **Controlebezoek (6.5.)**

› ALGEMENE GEGEVENS

Adres van de installatie	Paswerkerij 11 - 3010 Kessel-Lo
Type van lokalen	Wooneenheid (huis)
Doel van de keuring	Controle bij verkoop
Eigenaar	Goossens Vandegoor
Verantwoordelijke voor de werken	niet gecommuniceerd
Afwijking van toepassing/toegepast	Oude huishoudelijke elektrische installaties (8.2.1.)

› GEGEVENS VAN DE AANSLUITING

Distributienetbeheerder (DNB)	IVERLEK
EAN code	541448860007214954
Nummer teller	34407654
Meterstand dag/nacht	32406/33738
Type van de algemene schakelaar	Automaat
Voedingskabel hoofdbord	XVB 4 x 10 mm²
Nominale spanning	230V - AC
Nominale stroomsterkte van de bescherming (van de aansluiting)	40A

› CONTROLE

Conformiteit eendraadschema's en situatieplan OK | **Aantal verdeelborden** 1 | **Aantal stroombanen** 18

Beschrijving elektrische borden, zie bijgevoegd plan

De funderingen dateren van	Na 1/10/1981	Hoofd differentieelstroominrichting	40A - 300mA - type A - test OK
Aardverbindingssysteem	Lus	Differentieelstroominrichting vochtige ruimtes	40A - 30mA - type A - test OK
Type aardlus	Volle geleider	Bevestiging / Staat / Verslechtering materiaal	OK
Aardingsweerstand (Ω)	4	Visuele controle vaste of mobiele materiaal	OK
Gelijkvormigheid v/d equipotentieel en de PE	OK	Bescherming tegen rechtstreekse aanraking	OK
Aardingscontinuïteit	Besluitende	Algemene isolatieweerstand (MΩ)	4,6
Foutlus controle	Voldoende	Overeenstemming tussen hoofddifferentieel - aarding	OK
Bescherming tegen onrechtstreekse aanraking	OK	Overeenstemming beschermingsinrichtingen - doorsneden	OK

BESLUIT : CONFORM

Op de datum **07/09/2021**, elektrische installatie **Paswerkerij 11 - 3010 Kessel-Lo** is conform aan de voorschriften van Boek 1 van het koninklijk besluit van 8 september 2019 tot vaststelling van Boek 1 betreffende de elektrische installaties op laagspanning en op zeer lage spanning. De volgende controle moet worden uitgevoerd uiterlijk vóór **07/09/2046**.

De controle uitgevoerd door **Certinergie** is gebaseerd op de zichtbare en normaal toegankbare delen van de installatie.

De ingangsklemmen van de differentieelstroominrichting(en) geplaatst aan het begin van de installatie "werden (of) waren" verzegeld.

De eendraadsschema's en situatieplannen van de installatie werden gedateerd en ondertekend.

Handtekening agent



Controle verslag van elektrische installaties op laagspanning en op zeer lage spanning

ORIGINEEL EXEMPLAAR

REF. 97/2021/78073/01:1

Herinnering aan de wettelijke voorschriften :

1. De eigenaar, de beheerder of de uitbater van de elektrische installatie is ertoe gehouden:
 - a) voor het onderhoud ervan of voor het laten uitvoeren van dit onderhoud;
 - b) de nodige maatregelen te nemen zodat de voorschriften van Boek 1 van het koninklijk besluit van 8 september 2019 tot vaststelling van Boek 1 betreffende de elektrische installaties op laagspanning en op zeer lage spanning, Boek 2 betreffende de elektrische installaties op hoogspanning en Boek 3 betreffende de installaties voor transmissie en distributie van elektrische energie te allen tijde worden nageleefd;
 - c) de documenten van de elektrische installatie in een dossier te bewaren, ter beschikking het te houden van iedere persoon die het mag raadplegen en een kopie van dit dossier ter beschikking van elke eventuele huurder te stellen;
 - d) het dossier van de elektrische installatie aan de nieuwe eigenaar, beheerder of uitbater over te maken;
 - e) onmiddellijk de met het toezicht belaste ambtenaar van de Federale Overheidsdienst die Energie onder zijn bevoegdheid heeft in kennis te stellen van elk ongeval waarvan personen het slachtoffer zijn en dat rechtstreeks of onrechtstreeks te wijten is aan de aanwezigheid van elektrische installaties;
 - f) de verplichting in het dossier elke niet-belangrijke wijziging of uitbreiding aan de elektrische installatie te vermelden;
 - g) een gelijkvormigheidscontrole vóór de ingebruikname op elke belangrijke wijziging of uitbreiding aan de elektrische installatie door een erkend organisme te laten uitvoeren.
 - h) de verplichting, wanneer er inbreuken zijn vastgesteld tijdens het controlebezoek, een nieuw controlebezoek te doen verrichten door hetzelfde erkend organisme om na te gaan of na afloop van de termijn van één jaar de inbreuken verdwenen zijn. Indien tijdens dat tweede bezoek wordt vastgesteld dat er nog inbreuken overblijven, moet het erkend organisme een kopie van het verslag van het controlebezoek sturen naar de Algemene Directie Energie die belast is met het hoog toezicht op de huishoudelijke elektrische installaties.

Controle verslag van elektrische installaties op laagspanning en op zeer lage spanning

ORIGINEEL EXEMPLAAR

REF. 97/2021/78073/01:1

BIJLAGEN

Eendraadschema(s) van de installatie

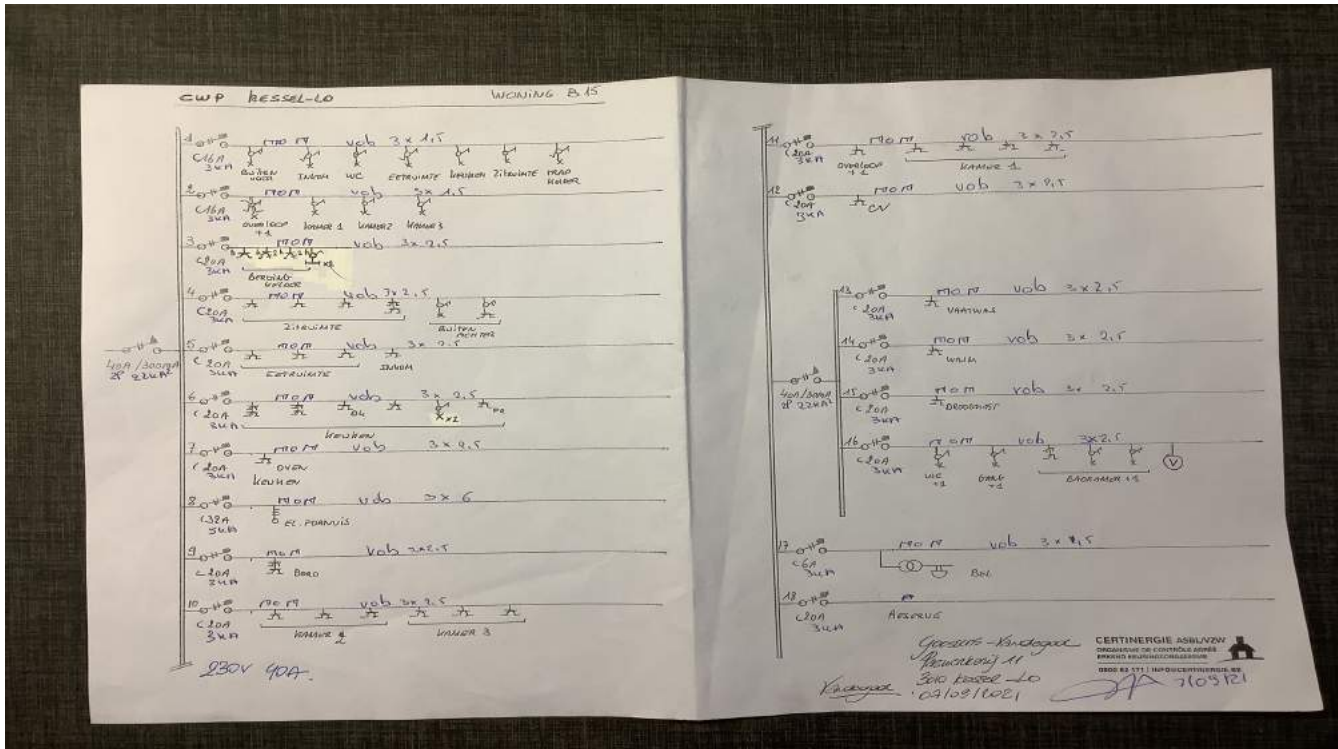

Situatieplannen van de installatie

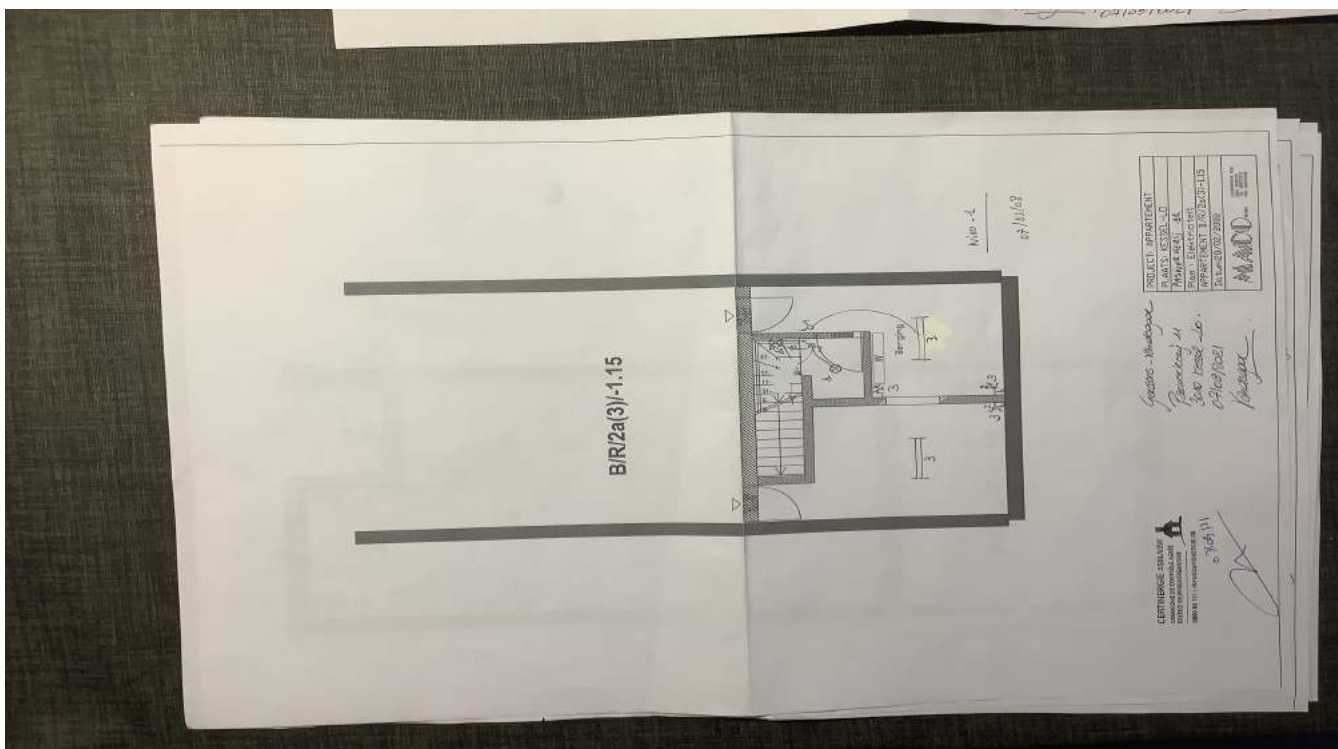

Controle verslag van elektrische installaties op laagspanning en op zeer lage spanning

ORIGINEEL EXEMPLAAR

REF. 97/2021/78073/01:1

BIJLAGEN

Situatieplannen van de installatie

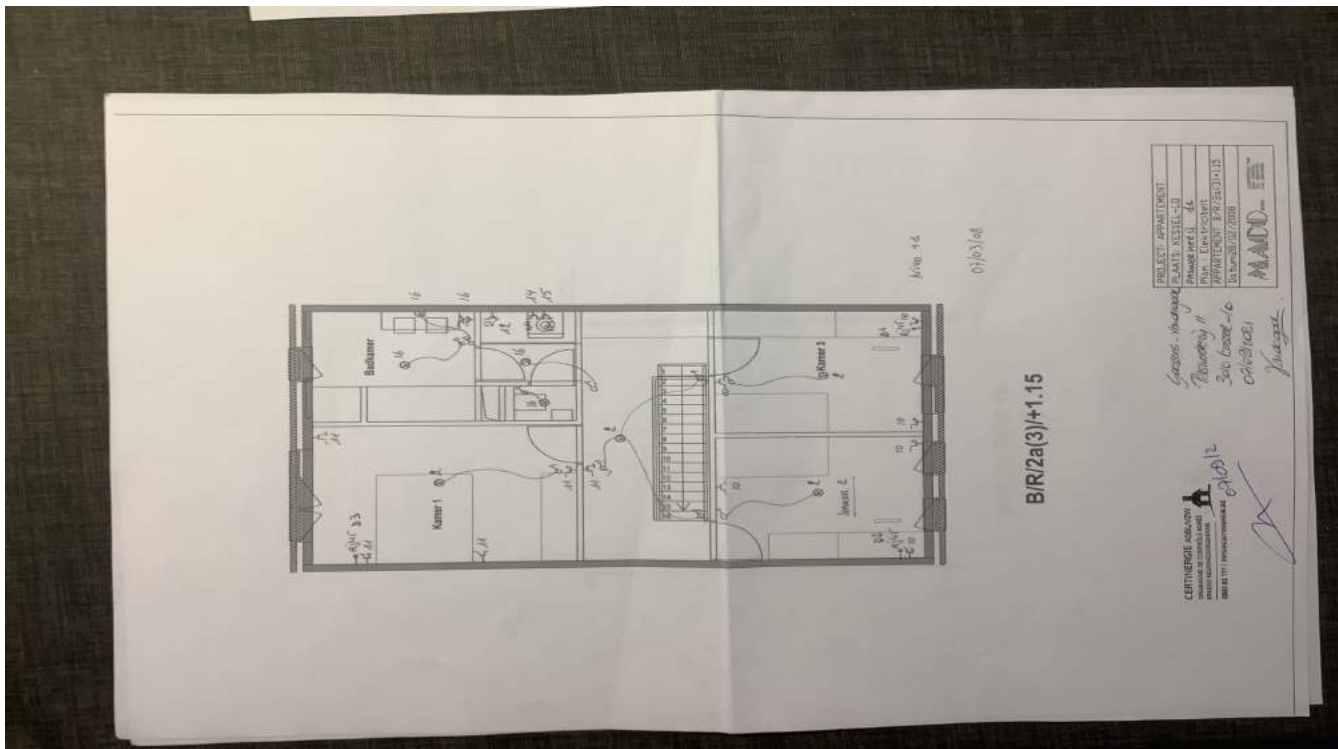
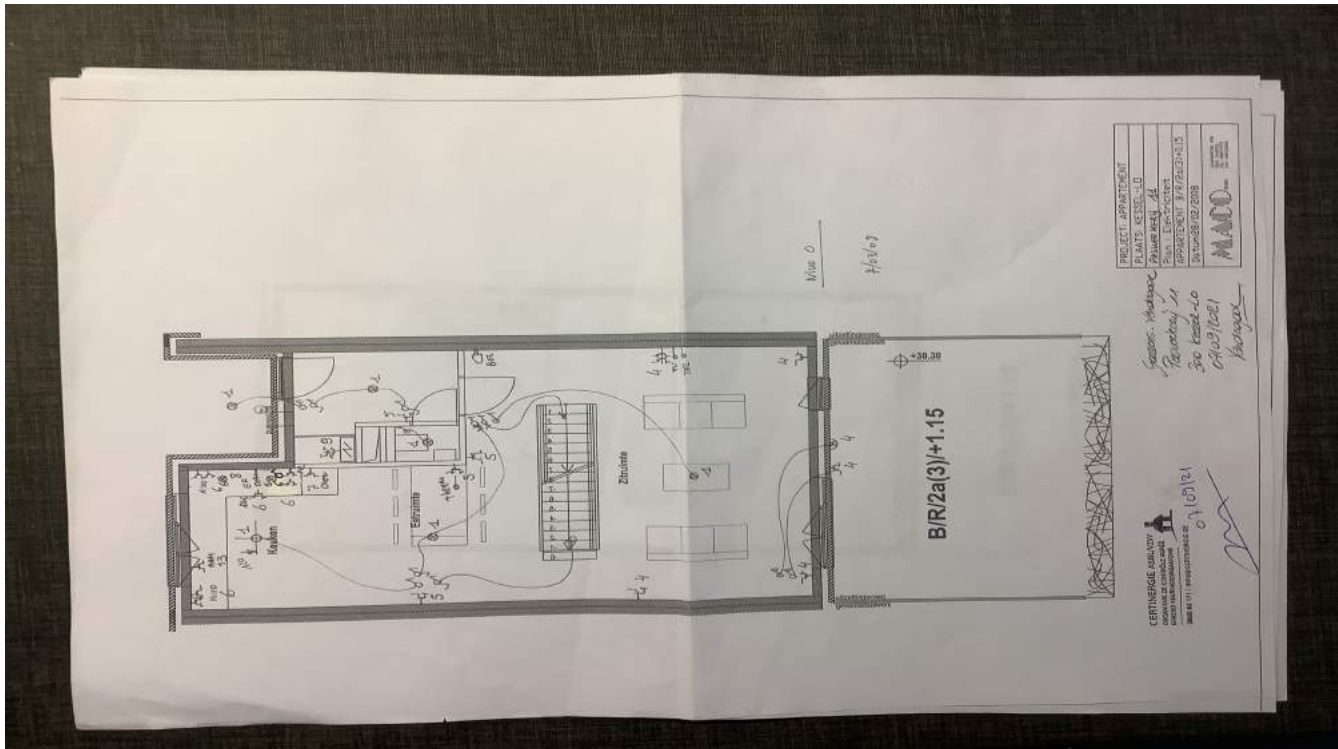

Controle verslag van elektrische installaties op laagspanning en op zeer lage spanning

ORIGINEEL EXEMPLAAR

REF. 97/2021/78073/01:1

› BIJLAGEN

Situatieplannen van de installatie

